

Archivio di Stato di Milano



**SORMANI GIUSSANI
ANDREANI VERRI
INVENTARIO ANALITICO
Vol. V (bb. 759-1001)**

Per la richiesta indicare:
Fondo: Sormani Giussani Andreani Verri
Pezzo: numero della busta

Sormani Giussani Andreani Verri (sec. XIV - sec. XX)

Fondo

Livello: 1

Altre denominazioni:

Denominazione in GG II 984-985: Sormani Giussani Verri Andreani

Conservatore: [Archivio di Stato di Milano \(Milano, MI\)](#)

Produttore fondo: [Famiglia Sormani \(sec. XII - sec. XX\)](#); [Famiglia Andreani \(sec. XIII - sec. XIX\)](#); [Famiglia Verri \(sec. XIV - sec. XX\)](#); [Famiglia Giussani \(sec. XIV? - sec. XVIII\)](#)

Progetto: [Archivio di Stato di Milano: Anagrafe degli archivi \(guida on-line\) \(1998 - 2007\)](#)

Codice: ASMI4550

Consistenza: bb. 1120 ca (In GG: bb. 1115)

Metri lineari: 174

Note alla data: In GG: 1237 - sec. XX

Contenuto: Documentazione della famiglia Sormani e di altre famiglie imparentate - in particolare Giussani, Andreani, Verri - relativa alla gestione patrimoniale e alle vicende personali dei membri delle famiglie.

Storia archivistica: Il fondo è stato depositato in AS MI in data 23 dicembre 1980 per volontà della contessa Luisa Sormani Andreani Verri. Oltre a quelle dei Sormani vi sono confluite le carte delle famiglie Giussani, Verri, Ferreri, Messerati e Andreani, tuttavia i diversi archivi, provenienti dalle famiglie con cui nel tempo i Sormani si sono via via imparentati, pur essendo in gran parte rimasti separati l'uno dall'altro, furono fusi arbitrariamente durante il primo riordino, attuato dall'archivista di Stato Giuseppe Gallarati (1865-1947), probabilmente fra gli anni 1911 e 1934. Il riordino dell'archivio Sormani è, infatti, un esempio di metodo peroniano applicato agli archivi familiari.

Prima di tale intervento archivistico dovevano esistere separatamente i seguenti archivi: Sormani (con Sormani Giussani, Sormani Andreani, Sormani Andreani Verri), Andreani, Verri, Giussani, Bonenzio, Ferreri (con archivio Caccia), Visconti di Melegnano (con archivio Della Croce e archivio Bianchi da Velate), Messerati, Guidoboni e Guidoboni Visconti. Di questi archivi restano i repertori originali, i quali costituiscono la prima serie del fondo e consentono, sulla carta, la ricostruzione degli archivi storici nell'assetto precedente allo sconvolgimento "peroniano". Ai primi del novecento Gallarati decise di generalizzare quello che era stato fino ad allora un processo lentissimo e parziale d'integrazione e fusione dei diversi archivi storici con l'archivio corrente Sormani. Prese singoli documenti o fascicoli dai diversi archivi e formò nuovi fascicoli ordinati poi secondo nuovi e generali criteri tipologici (Araldica, Beni stabili, Matrimoni ecc.). Il titolare s'ispira alle tipiche ripartizioni degli archivi familiari, ma è naturalmente un titolare fittizio, non realmente adottato in un archivio familiare storicamente determinato.

Alcuni inconvenienti prodotti dal riordino operato dal Gallarati appaiono nella fase esecutiva. Per talune categorie è rimasta confusa l'area di pertinenza. Così, ad esempio, fascicoli della stessa tipologia quali le successioni ereditarie, furono accumulati indifferentemente sia sotto il titolo Eredità sia sotto il titolo Araldica. Alcuni spezzoni d'archivio (provenienti in prevalenza dagli archivi Messerati, Guidoboni e Ferreri) non sono stati inseriti nell'ordinamento "peroniano" e poi, per cause non individuabili, furono totalmente disordinati entro buste denominate Miscellanea.

Probabilmente Gallarati non riordinò l'intero archivio, la qual cosa giustificerebbe anche l'assenza del suo inventario. Dalla miscellanea sono state estratte, nel corso dell'ultimo intervento di riordino nei primi anni '90, le carte relative alle famiglie Guidoboni, Messerati, Ferreri e Verri (che si trovano ora in Araldica, Guidoboni; Araldica, Messerati; Araldica, Verri; Raccolta Verriana; Eredità Ferreri). E' parso opportuno, infatti, dare loro un'immediata e plausibile collocazione all'interno dell'ordinamento "peroniano", onde consentirne la consultazione.

Non furono soltanto gli archivi storici originari ad essere sconvolti dal rimescolamento del Gallarati ma, a sua volta, questo stesso ordinamento fu disordinato per vicende ignote, verificatesi probabilmente negli ultimi decenni.

L'attuale ordinamento del fondo si deve a Piero Scatizzi, archivista di Stato, il quale nel 1992 curò un inventario sommario in attesa di completare la schedatura e il conseguente inventario analitico del materiale documentario. Il lavoro di Scatizzi è stato completato e riorganizzato (fino ad oggi, 2004) da Bernadette Cereghini, archivista di Stato. Un'inventariazione ancora più analitica è stata riservata nel 1994 da Emilio Fortunato, funzionario dell'AS MI, ad alcune buste contenenti documentazione relativa a Paolo Andreani.

La cosiddetta vecchia numerazione, peraltro riportata sull'inventario sommario (Inventario di Sala AD26), non è una numerazione archivistica, bensì la semplice numerazione di consistenza delle buste all'atto del loro deposito in AS MI. In assenza dell'inventario redatto dal Gallarati, la sequenza delle varie serie archivistiche per titolo è stata scelta discrezionalmente. La presenza di mappe catastali, disegni, pergamene, lettere ducali, patenti del Senato o di altre cose notevoli nelle diverse buste è segnalata nell'inventario analitico (Inventario di Sala AD27) nella descrizione delle singole schede.

Sono state conservate in apposite buste le coste dei contenitori originali dell'archivio Sormani. Per quanto riguarda l'archivio Verri, gran parte della documentazione è stata stralciata in una prima fase precedente al deposito presso l'ASMI. Una seconda fase di stralcio è avvenuta subito dopo il deposito presso l'ASMI. La documentazione verriana è conservata, come da volontà della depositante, presso la Fondazione Mattioli di Milano dal gennaio 1995. Dopo il riordinamento del materiale presso la Fondazione Mattioli, sono state rese all'ASMI 18 buste in quanto non pertinenti ai Verri bensì inerenti il deposito Sormani.

Tutto il materiale stralciato è consultabile presso la Fondazione Mattioli, il cui materiale documentario è a sua volta conservato presso l'Archivio Storico della Banca Commerciale Italiana. (Introduzione all'Inventario di Sala AD26).

Per le pergamene originariamente parte del fondo cfr. scheda asmi4560 Sormani Pergamene.

Criteri di ordinamento: Riordinato, ad eccezione di 3 metri lineari circa di materiale sciolto da verificare. Il numero totale dei pezzi è dunque provvisorio, così come la metratura.

I pezzi segnalati come mancanti potrebbero corrispondere a materiale accorpato durante il riordinamento o ceduto, quando già numerato, alla Fondazione Mattioli.

Informazioni sulla numerazione: pezzi da 1 a 1164, alcuni dei quali mancanti.

Strumenti di ricerca

Sormani Giussani Andreani Verri (inventario sommario)

1992

inventario sommario

Inventario di Sala AD 26, redatto da Piero Scatizzi, con aggiornamento di Bernadette Cereghini datato febbraio 1995.

Autori: Cereghini Bernadette (archivista di Stato), Scatizzi Piero (archivista di Stato)

Sormani Giussani Andreani Verri (inventario analitico)

1992

inventario analitico

6 volumi

Inventario di Sala AD 27, redatto a cura di Piero Scatizzi; aggiornato da Bernadette Cereghini; con precedente, parziale schedatura a cura di Vincenzo Carbone e Isabella Orefice.

Autori: Carbone Vincenzo, Cereghini Bernadette (archivista di Stato), Orefice Isabella, Scatizzi Piero (archivista di Stato)

Paolo Andreani (fondo Sormani Giussani Andreani Verri)

1994

inventario analitico

Riporta la descrizione molto dettagliata di 9 buste (bb. 54 - 59, 843 - 844; 1136 nuova numerazione) contenenti materiale documentario relativo a Paolo Andreani, compreso fra gli anni 1774 e 1823.

Inventario di sala AD 28

Autori: Fortunato Emilio (funzionario dell'AS MI)

Documentazione correlata:

- **Archivio Verri** La documentazione verriana è passata alla Fondazione Mattioli, presso la quale è possibile la consultazione. Fondazione Mattioli presso Banca Commerciale Italiana (poi Banca Intesa) (Milano)

Bibliografia:

- **COSTA, Archivio Verri** = "L'archivio Verri: vicende storiche e riordinamento", di B. COSTA, in "Pietro Verri e il suo tempo (9 - 11 ottobre 1997)", a cura di C. CAPRA, Milano, Cisalpino, copyr. 1999, vol. I, pp. 61 - 102.

- **NATALE, Archivi e archivisti**, XXVIII - XXX = Archivi e archivisti milanesi. Scritti a cura di A.R. NATALE, Milano, Cisalpino-Goliardica, 1975, voll. 2

- **PANIZZA - COSTA, Archivio Verri** = PANIZZA, G. - COSTA, B., L'Archivio Verri, Milano, Fondazione Mattioli, 1997.

- **Sormani** = I Sormani attraverso dieci secoli di storia. Sintesi delle vicende di casa Sormani, Milano, 1963

Compilatori

prima redazione: Natalia Stocchi, archivista 2000/01/13

rielaborazione: Ermis Gamba, archivista 2004/06/18

Link risorsa: <http://www.lombardiabeniculturali.it/archivi/complessi-archivistici/MIBA002D66/>

ARCHIVIO
SORMANI – ANDREANI – GIUSSANI – VERRI
(inventario analitico)

vol. V da cart. 759 a cart. 1001

Redazione di Piero Scatizzi, 1992

(si veda Premessa all'inventario sommario del Fondo, AD. 26, alla pag.5)

Si veda anche:

- * Inventario sommario (AD.26) con introduzione e titolario
- * Inventario analitico parziale (AD 28)

CONDIZIONAMENTO E PLASTIFICAZIONE
A CURA DI DOMENICO LABANA. -

CARTELLA 759

TITOLO Amministrazione
Sormani Pietro

FASCICOLI confessi 1901 - 04

DESCRIZIONE DEI FASCICOLI E SOTTOFASCICOLI anni

PERGAMENE

DISEGNI

ALTRO

ARCHIVIO SORMANI ANDREANI GIUSSANI VERRI

CARTELLA 760

TITOLO AMMINISTRAZIONE

FASCICOLI Sormani
Pietro
confessi

DESCRIZIONE DEI FASCICOLI E SOTTOFASCICOLI	anni
	1901 - 03
*	1905 - 11

PERGAMENE

DISEGNI

ALTRO

* ci sono anche i confessi oli Sofia
Faà di Bruno

CARTELLA 762

TITOLO Amministrazione
Sormani Pietro

FASCICOLI Confessi 1905-06
1908-10

CONTI DEI FORNITORI DI CASA SORMANI 1910-1918

DESCRIZIONE DEI FASCICOLI E SOTTOFASCICOLI anni

BERGAMENE

DISEGNI

ALTRO

ARCHIVIO SORMANI ANDREANI GIUSSANI VERRI

CARTELLA

762

TITOLO

AMMINISTRAZIONE

FASCICOLI

Sormani Pietro

confessi

1912-21

1925-26

DESCRIZIONE DEI FASCICOLI E SOTTOFASCICOLI

anni

PERGAMENE

DISEGNI

ALTRO

CARTELLA [VECCHIA NUMERAZ. 815 - PASSATA ALLA FONDAZIONE
MATTIOLI]

TITOLO AMMINISTRAZIONE

Verri Gabriele

FASCICOLI medicinali

- confessi

a. 1750-81

DESCRIZIONE DEI FASCICOLI E SOTTOFASCICOLI anni

PERGAMENE

DISEGNI

ALTRO

ARCHIVIO SORMANI ANDREANI GIUSSANI VERRI

CARTELLA 763 (~~763~~) ritrovato
il 27/9/2012

TITOLO AMMINISTRAZIONE
Verri Pietro

FASCICOLI Spese per il viaggio a Vienna
a. 1753

DESCRIZIONE DEI FASCICOLI E SOTTOFASCICOLI anni

PERGAMENE

DISEGNI

ALTRO

CARTELLA

764

TITOLO

AMMINISTRAZIONE

Verri

FASCICOLI

Ricapiti di cassa

a. 1820

DESCRIZIONE DEI FASCICOLI E SOTTOFASCICOLI

anni

PERGAMENE

DISSEGNI

ALTRO

ARCHIVIO SORMANI ANDREANI GIUSSANI VERRI

CARTELLA

765

TITOLO

AMMINISTRAZIONE

FASCICOLI

Verri

lyabruile

- ricapiti di cassa a. 1821

DESCRIZIONE DEI FASCICOLI E SOTTOFASCICOLI

anni

PERGAMENE

DISEGNI

ALTRO

ARCHIVIO SORMANI ANDREANI GIUSSANI VERRI

CARTELLA

766

TITOLO

Amministrazione
Verri

FASCICOLI

Ricapiti di cassa

DESCRIZIONE DEI FASCICOLI E SOTTOFASCICOLI

anni

1833

1836

PERGAMENE

DISEGNI

ALTRO

ARCHIVIO SORMANI ANDREANI GIUSSANI VERRI

CARTELLA

767

TITOLO

AMMINISTRAZIONE

Verri

FASCICOLI

Ricapiti di cassa

a. 1839

DESCRIZIONE DEI FASCICOLI E SOTTOFASCICOLI

anni

PERGAMENE

DISEGNI

ARCHIVIO SORMANI ANDREANI GIUSSANI VERRI

CARTELLA 768

TITOLO AMMINISTRAZIONE

Verri

FASCICOLI Ricapiti di cassa a. 1860

DESCRIZIONE DEI FASCICOLI E SOTTOFASCICOLI ANNI

PERGAMENE

DISEGNI

ALTRO

ARCHIVIO SORMANI ANDREANI GIUSSANI VERRI

CARTELLA

769

TITOLO

AMMINISTRAZIONE

Verri

FASCICOLI

Ricapiti di cassa

a. 1842

DESCRIZIONE DEI FASCICOLI E SOTTOFASCICOLI

anni

PERGAMENE

DISEGNI

ALTRO

ARCHIVIO SORMANI ANDREANI GIUSSANI VERRI

CARTELLA

770

TITOLO

AMMINISTRAZIONE

Verri

FASCICOLI

Ricapiti di cassa

a. 1843

DESCRIZIONE DEI FASCICOLI E SOTTOFASCICOLI anni

PERGAMENE

DISEGNI

ALTRI

ARCHIVIO SORMANI ANDREANI GIUSSANI VERRI

CARTELLA 774

TITOLO AMMINISTRAZIONE

Verri

FASCICOLI Ricapiti di cassa a. 1844

DESCRIZIONE DEI FASCICOLI E SOTTOFASCICOLI anni

PERGAMENE

DISEGNI

ALTRO

ARCHIVIO SORMANI ANDREANI GIUSSANI VERRI

CARTELLA

772

TITOLO

AMMINISTRAZIONE

Verri

FASCICOLI

Ricapiti di cassa

a. 1845

DESCRIZIONE

DEI

FASCICOLI

E

SOTTOFASCICOLI

anni

PERGAMENE

INSEDI

ARCHIVIO SORMANI ANDREANI GIUSSANI VERRI

CARTELLA 773

TITOLO AMMINISTRAZIONE

Verri

FASCICOLI Ricapiti di cassa 2. 1846

DESCRIZIONE DEI FASCICOLI E SOTTOFASCICOLI anni

PERGAMENE

DISEGNI

ALTRI

ARCHIVIO SORMANI ANDREANI GIUSSANI VERRI

CARTELLA 374

TITOLO AMMINISTRAZIONE

Verri

FASCICOLI Ricapiti di cassa a. 1847

DESCRIZIONE DEI FASCICOLI E SOTTOFASCICOLI anni

PERGAMENE

DISEGNI

ALTRI

CARTELLA 775

TITOLO AMMINISTRAZIONE

Verri

FASCICOLI Ricapiti di cassa a. 1848

DESCRIZIONE DEI FASCICOLI E SOTTOFASCICOLI anni

PERGAMENE

DISEGNI

ALTRO

ARCHIVIO SORMANI ANDREANI GIUSSANI VERRI

CARTELLA 776

TITOLO AMMINISTRAZIONE

Verri

FASCICOLI Ricapiti di cassa a. 1849

DESCRIZIONE DEI FASCICOLI E SOTTOFASCICOLI anni

PERGAMENE

DISEGNI

ALTRO

ARCHIVIO SORMANI ANDREANI GIUSSANI VERRI:

CARTELLA 777

TITOLO AMMINISTRAZIONE

Verri

FASCICOLI - Ricapiti di cassa a. 1850

- Viaggio di Giustina Verri Borromeo
in Svizzera : confessi a. 1850

DESCRIZIONE DEI FASCICOLI E SOTTOFASCICOLI anni

PERGAMENE

INSEGRE

ALTRA

ARCHIVIO SCORMANI ANDREANI GIUSSANI VERRE:

CARTELLA

778

TITOLO

AMMINISTRAZIONE

Verri

FASCICOLI

Ricapiti di cassa

a. 1851

DESCRIZIONE

DEI

FASCICOLI

E

SOTTOFASCICOLI

anni

PERGAMENE

DISCHI

ARCHIVIO SORMANI ANDREANI GIUSSANI VERRI

CARTELLA

779

TITOLO

AMMINISTRAZIONE

Verri

FASCICOLI

Ricapiti di cassa

a. 1852

DESCRIZIONE DEI FASCICOLI E SOTTOFASCICOLI

anni

PERGAMENE

DISEGNI

ALTRO

ARCHIVIO SORMANI ANDREANI GIUSSANI VERRI

CARTELLA 780

TITOLO AMMINISTRAZIONE

Verri

FASCICOLI Ricapiti di cassa a. 1853

DESCRIZIONE DEI FASCICOLI E SOTTOFASCICOLI anni

PERGAMENE

DISSEGNI

ALTRI

ARCHIVIO SORMANI ANDREANI GIUSSANI VERRI

CARTELLA

781

TITOLO

AMMINISTRAZIONE

Verri

FASCICOLI

Ricapiti di cassa

a. 1854

DESCRIZIONE DEI FASCICOLI E SOTTOFASCICOLI

anni

PERGAMENE

DISCONE

ALTRA

ARCHIVIO SORMANI ANDREANI GIUSSANI VERRI

CARTELLA

782

TITOLO

AMMINISTRAZIONE

Verri

FASCICOLI

Ricapiti di cassa

a. 1855

DESCRIZIONE DEI FASCICOLI E SOTTOFASCICOLI anni

PERGAMENE

DISEGNI

ALTRO

ARCHIVIO SORMANI ANDREANI GIUSSANI VERRI

CARTELLA 783

TITOLO AMMINISTRAZIONE

Verri

FASCICOLI Ricapiti di cassa a. 1856

DESCRIZIONE OBI FASCICOLI S. SOTTIFASCICOLI anni

PERGAMENE

DISEGNI

ALTRO

CARTELLA

784

TITOLO

AMMINISTRAZIONE

FASCICOLI

Verri

ricapiti di cassa

a. 1857

DESCRIZIONE

DEI

FASCICOLI

E

SOTTOFASCICOLI

anni

PERGAMENE

DISEGNI

ALTRO

ARCHIVIO SORMANI ANDREANI GIUSSANI VERRI

CARTELLA

785

TITOLO

AMMINISTRAZIONE

Verri

FASCICOLI

Ricapiti di cassa

a. 1858

DESCRIZIONE

DEI

FASCICOLI

E

SOTTOFASCICOLI

anni

BERGAMENE

DISEGNA

ALTO

ARCHIVIO SORMANI ANDREANI GIUSSANI VERRE

CARTELLA 786

TITOLO AMMINISTRAZIONE

Verri

FASCICOLI Ricapiti di cassa a. 1859

DESCRIZIONE DEI FASCICOLI E SOTTOFASCICOLI anni

PERGAMENE

DISEGNI

ALTRI

ARCHIVIO SORMANI ANDREANI GIUSSANI VERRI

CARTELLA 787

TITOLO AMMINISTRAZIONE
Verri

FASCICOLI Viaggio della contessa Verri
in Svizzera
- Spese a. 1858

DESCRIZIONE DEI FASCICOLI E SOTTOFASCICOLI anni

PERGAMENE

DISEGNI

ALTRO

ARCHIVIO SORMANI ANDREANI GIUSSANI VERRI

CARTELLA 788

TITOLO AMMINISTRAZIONE

Verri

FASCICOLI Ricapiti di cassa a. 1860

DESCRIZIONE DEI FASCICOLI E SOTTOFASCICOLI anni

PERGAMENE

DISEGNI

ALTRI

ARCHIVIO SORMANI ANDREANI GIUSSANI VERRI

CARTELLA 789

TITOLO AMMINISTRAZIONE

Verri

FASCICOLI Ricapiti di cassa a. 1862

DESCRIZIONE DEI FASCICOLI E SOTTOFASCICOLI anni

PERGAMENE

DISEGNI

ALTRO

ARCHIVIO SORMANI ANDREANI GIUSSANI VERRI

CARTELLA

790

TITOLO

AMMINISTRAZIONE

Verri

FASCICOLI

Ricapiti di cassa

a. 1863

DESCRIZIONE DEI FASCICOLI E SOTTOFASCICOLI

anni

PERGAMENE

DISEGNI

ALTRO

ARCHIVIO SORMANI ANDREANI GIUSSANI VERRI.

CARTELLA

791

TITOLO

AMMINISTRAZIONE

Verri

FASCICOLI

Ricapiti di cassa

a. 1864

DESCRIZIONE DEI FASCICOLI E SOTTOFASCICOLI

anni

PERGAMENE

DISEGNI

ALTRO

ARCHIVIO SORMANI ANDREANI GIUSSANI VERRI

CARTELLA

792

TITOLO

AMMINISTRAZIONE

Verri

FASCICOLI

Ricapiti di cassa

a. 1865

DESCRIZIONE

DEI

FASCICOLI

E

SOTTOFASCICOLI

anni

PERGAMENE

DISEGNI

ALTRO

ARCHIVIO SORMANI ANDREANI GIUSSANI VERRI

CARTELLA 793

TITOLO AMMINISTRAZIONE

Verri

FASCICOLI Ricapiti di cassa a. 1866

DESCRIZIONE DEI FASCICOLI E SOTTOFASCICOLI anni

PERGAMENE

DISegni

CARTELLA

794

TITOLO

AMMINISTRAZIONE

FASCICOLI

Verri Carolina

Ricapiti di cassa

a. 1867

DESCRIZIONE

DEI

FASCICOLI

E

SOTTOFASCICOLI

anni

SEGNALE

DISegni

ALTRO

ARCHIVIO SORMANI ANDREANI GIUSSANI VERRI

CARTELLA 795

TITOLO AMMINISTRAZIONE

Verri *Carolina*

FASCICOLI Ricapiti di cassa a. 1868

DESCRIZIONE DEI FASCICOLI E SOTTOFASCICOLI anni

PERGAMENE

DISEGNI

ALTRI

ARCHIVIO SORMANI ANDREANI GIUSSANI VERRI

CARTELLA 396 (MANCA)

TITOLO AMMINISTRAZIONE

Verri *Carolina*

FASCICOLI Ricapiti di cassa a. 1869 - 70

DESCRIZIONE DEI FASCICOLI E SOTTOFASCICOLI anni

PERGAMENE

DISEGNI

ARCHIVIO SORMANI ANDREANI GIUSSANI VERRI

CARTELLA 397

TITOLO AMMINISTRAZIONE

FASCICOLI Verri Caroline
confessi a 1873

DESCRIZIONE DEI FASCICOLI E SOTTOFASCICOLI anni

PERGAMENE

DISEGNI

ALTRO

ARCHIVIO SORMANI ANDREANI GIUSSANI VERRI

CARTELLA 798

TITOLO AMMINISTRAZIONE

Verri *Carolina*

FASCICOLI Ricapiti di cassa a. 1878-80

DESCRIZIONE DEI FASCICOLI E SOTTOFASCICOLI anni

PERGAMENE

DISEGNI

ALTRI

ARCHIVIO SORMANI ANDREANI GIUSSANI VERRI

CARTELLA 799

TITOLO AMMINISTRAZIONE
Verri *Carolina*

FASCICOLI Ricapiti di cassa a. 1881-83

DESCRIZIONE DEI FASCICOLI E SOTTOFASCICOLI anni

BERGAMONE

DESSINE

1170

ARCHIVIO SORMANI ANDREANI GIUSSANI VERRE

CARTELLA 800

TITOLO AMMINISTRAZIONE

Verri *Carolina*

FASCICOLI Ricapiti di cassa a. 1884-85

DESCRIZIONE DEI FASCICOLI E SOTTOFASCICOLI anni

PERGAMENE

DISegni

ARCHIVIO SORMANI ANDREANI GIUSSANI VERRI

CARTELLA 801

TITOLO AMMINISTRAZIONE

Verri Carolina

FASCICOLI

Ricapiti di cassa

a. 1886-88

DESCRIZIONE DEI FASCICOLI E SOTTOFASCICOLI

anni

PERGAMENE

DISegni

ALTRI

ARCHIVIO SORMANI ANDREANI GIUSSANI VERRI

CARTELLA

802

TITOLO

AMMINISTRAZIONE

Verri

Carolina

FASCICOLI

Ricapiti di cassa

a. 1888-89

DESCRIZIONE DEI FASCICOLI E SOTTOFASCICOLI anni

PERGAMENE

DISEGNI

ALTRI

ARCHIVIO SORMANI ANDREANI GIUSSANI VERRI.

CARTELLA 803

TITOLO AMMINISTRAZIONE

Verri *Carolina*

FASCICOLI Ricapiti di cassa a. 1890-91

DESCRIZIONE DEI FASCICOLI E SOTTOFASCICOLI anni

PERGAMENE

DISSENI

ALTRO

ARCHIVIO SORMANI ANDREANI GIUSSANI VERRI

CARTELLA 804

TITOLO AMMINISTRAZIONE

Verri *Carolina*

FASCICOLI Ricapiti di cassa a. 1892

DESCRIZIONE DEI FASCICOLI E SOTTOFASCICOLI anni

PERGAMENE

DISEGNI

ALTRI

ARCHIVIO SORMANI ANDREANI GIUSSANI VERRI

CARTELLA 805

TITOLO AMMINISTRAZIONE

Verri *Carolina*

FASCICOLI Ricapiti di cassa a. 1892-96

DESCRIZIONE DEI FASCICOLI E SOTTOFASCICOLI anni

PERGAMENE

DISEGNI

ALTRI

ARCHIVIO SORMANI ANDREANI GIUSSANI VERRI

CARTELLA

806

TITOLO

AMMINISTRAZIONE

Verri

Carolina

FASCICOLI

Ricapiti di cassa

a. 1893-94

DESCRIZIONE DEI FASCICOLI E SOTTOFASCICOLI _____ anni

PERGAMENE

DISEGNI

ALTRO

ARCHIVIO SORMANI ANDREANI GIUSSANI VERRI

CARTELLA

807

TITOLO

AMMINISTRAZIONE

Verri

Carolina

FASCICOLI

Ricapiti di cassa

a. 1895-96

DESCRIZIONE DEI FASCICOLI E SOTTOFASCICOLI

anni

PERGAMENE

DISEGNI

CARTELLA

808

TITOLO

AMMINISTRAZIONE

Verri

Caroline

FASCICOLI

Ricapiti di cassa

a: 1897-98

DESCRIZIONE

DEI

FASCICOLI

E

SOTTOFASCICOLI

anni

PERGAMENE

DISEGNI

ALTRO

CARTELLA 809 (MANIA)

TITOLO AMMINISTRAZIONE

Verri Carolina

FASCICOLI Ricapiti di cassa a. 1897 - 1900

DESCRIZIONE DEI FASCICOLI E SOTTOFASCICOLI anni

BERGAMENE

DISSONE

ALTRO

ARCHIVIO SORMANI ANDREANI GIUSSANI VERRI

CARTELLA 810

TITOLO AMMINISTRAZIONE

Verri Caroline

FASCICOLI

Spese di famiglia a. 1899-1900

DESCRIZIONE DEI FASCICOLI E SOTTOFASCICOLE anni

PERGAMENE

DISEGNI

ALTRO

ARCHIVIO SORMANI ANDREANI GIUSSANI VERRI.

CARTELLA 811

TITOLO AMMINISTRAZIONE

Verri *Carolina*

FASCICOLI Ricapiti di cassa a. 1901-02

DESCRIZIONE DEI FASCICOLI E SOTTOFASCICOLI anni

PERGAMENE

DISEGNI

ALTRO

ARCHIVIO SORMANI ANDREANI GIUSSANI VERRI

CARTELLA 812

TITOLO *Amministrazione
Andreani*

FASCICOLI *libri contabili*

DESCRIZIONE DEI FASCICOLI E SOTTOFASCICOLI	anni
- quadernetto di contabilità	1755-61
- libro di cassa	1774
- giornali di cassa	1816-20

PERGAMENE

DISEGNI

ALTRO

CARTELLA 813

TITOLO AMMINISTRAZIONE

Sormani

FASCICOLI

libri contabili

1757-88

DESCRIZIONE DEI FASCICOLI E SOTTOFASCICOLI

- registro di cassa: dare e avere 1778-1784
- " " dare 1757-1769
- " " dare e avere (Lurago) 1780-88

PERGAMENE

DISEGNI

ALTRO

CARTELLA 814

TITOLO AMMINISTRAZIONE

FASCICOLI Sormani
- libri contabili

DESCRIZIONE DEI FASCICOLI E SOTTOFASCICOLI anni

- "Entrata e sortita di cantina" 1819-20
- giornali di cassa dell' amministrazione particolare di Alessandro S. 1829-31
- giornale di cassa 1837

PERGAMENE

DISEGNI

ALTRO

CARTELLA 815

TITOLO AMMINISTRAZIONE

FASCICOLI Verrini
- libri contabili

DESCRIZIONE DEI FASCICOLI E SOTTOFASCICOLE	anni
- giornale di cassa	1717-19
- "giornale generale dell'Intero to ed Uscita..."	1800-02
- rubriche di giornale di cassa s.d. [prima metà sec. XIX]	
- giornali di cassa	1890
- "rubrica del provinciale di Coremo Pleno"	1890
- libro di "scadenze" attive e passive	s.d. [fine sec. XIX]

PERGAMENE

DISEGNI

ALTRO

ARCHIVIO SORMANI ANDREANI GIUSSANI VERRI

CARTELLA 816

TITOLO AMMINISTRAZIONE

FASCICOLI *lyalette*

DESCRIZIONE DEI FASCICOLI E SOTTOFASCICOLI	anni
<i>cortege</i>	1888-94
	1907-18

PERGAMENE

DISEGNI

ALTRO

CARTELLA 817

TITOLO *Amministrazione*

FASCICOLI *Personale*

DESCRIZIONE DEI FASCICOLI E SOTTOFASCICOLI	anni
- personale : contabilità	1763
- personale di casa Andreani : Antonio Spreafico, cassiere generale	1785-86
- personale di casa Sormani	1801-75
- idem : pensioni	1872-1905

PERGAMENE

DISEGNI

ALTRO

CARTELLA 818

TITOLO AMMINISTRAZIONE
IMPOSTE E TASSE

FASCICOLI Sormani

DESCRIZIONE DEI FASCICOLI E SOTTOFASCICOLI anni

- alloggi, impositzioni e requisizioni
militari 1796-1802
- imposte di successione 1831-40
- imposte sui fabbricati e terreni 1886-86

PERGAMENE

DISEGNI

ALTRO

CARTELLA

819

TITOLO

AMMINISTRAZIONE

Sormani Lorenzo e Pietro

FASCICOLI

imposte e tasse

- confessi

1839-1886

DESCRIZIONE DEI FASCICOLI E SOTTOFASCICOLI

anni

PERGAMENE

DISEGNI

ALTRO

ARCHIVIO SORMANI ANDREANI GIUSSANI VERRI

CARTELLA 820

TITOLO AMMINISTRAZIONE

Sormani

FASCICOLI imposte e tasse a. 1895-1913

DESCRIZIONE DEI FASCICOLI E SOTTOFASCICOLI anni

PERGAMENE

DISEGNI

ALTRO

CARTELLA 821

TITOLO AMMINISTRAZIONE

Sormani

FASCICOLI

imposte e tasse

DESCRIZIONE DEI FASCICOLI E SOTTOFASCICOLI

- cartelle esattoriali 1920-29
- tassa sulle vetture e i domestici
e anagrafe della servitù 1881-1921

PERGAMENE

DISEGNI

ALTRO

CARTELLA 822

TITOLO AMMINISTRAZIONE
PROCURE

FASCICOLI - procure assunte da Andreani
- " conferite da Andreani

sec. XV - XIX

DESCRIZIONE DEI FASCICOLI E SOTTOFASCICOLI

PERGAMENE

DISEGNI

ALTRO

CARTELLA 823

TITOLO AMMINISTRAZIONE

PROCURE

FASCICOLI - procure assunte da Giussani
 - procure conferite a Giussani
 - procure assunte e conferite da diversi

DESCRIZIONE DEI FASCICOLI E SOTTOFASCICOLI

- Procure assunte dalla famiglia Giussani
 -- Gerolamo 1570
 -- Pietro Paolo 1681; 1695

- Procure conferite alla famiglia Giussani
 -- Balzarino * 1511
 -- Cristoforo * 1467
 -- Giovanni * 1544
 Gm. Andrea 1542
 Gm. Agostino 1553
 Ludovico 1577
 Pietro Paolo di Fulvio 1680
 Pietro Paolo di Luigi 1585

segue →

PERGAMENE * 1 + 1 + 1

DISEGNI

ALTRO

DESCRIZIONE DEI FASCICOLI E SOTTOFASCICOLI _____ anni

- Procure assunte da diversi

-- Dossena Siro Ambrogio 1684

- Procure conferite da diversi

-- Trivulzio Giustina e figlio

 Filippo Estense 1563

-- Salice Rodolfo 1688

-- Visconti Alfonso 1740

-- " Isabella 1778

PERGAMENE

DISEGNI

ALTRO

ARCHIVIO SORMANI ANDREANI GIUSSANI VERRI

CARTELLA 824

TITOLO AMMINISTRAZIONE
PROCURE

FASCICOLI procure A-Z
Messicani
Enti diversi

DESCRIZIONE DEI FASCICOLI E SOTTOFASCICOLI

PERGAMENE 5 perg. (procure del 1480, 1487, 1504, 1507, 1512)

DISEGNI

ALTRO

CARTELLA 825

TITOLO AMMINISTRAZIONE
PROCURE

FASCICOLI Procure assunte da
Sormani A-Z

DESCRIZIONE DEI FASCICOLI E SOTTOFASCICOLI	anni
- Andrea Sormani : procuratore di Francesco Trazzi	1550
- Francesco S. : procure di diversi	1592-1721
- Giuseppe S. : procuratore di Emilio Guidoboni Visconti	1819-37
- Lorenzo S. : procuratore di Giuseppe Messerati	1785
- idem : proc. di Ferdinando Resta	1804
- idem : proc. di fratelli Uberti e Carlo Tertzagli	1807
- Paolo S. : proc. di Gio. Pietro Bianchi	1561-68
- idem : proc. di Gio. Francesco e Cesare fratelli Bianchi	1570
	segue →

PERGAMENE

DISEGNI

ALTRO

DESCRIZIONE DEI FASCICOLI E SOTTOFASCICOLI

anni

- Paolo S. : procuratore di Andrea
Maiolari 1656

- idem : proc. di Giuseppe
de Capitanei 1668

PERGAMENE

DISEGNI

ALTRO

ARCHIVIO SORMANI ANDREANI GIUSSANI VERRI

CARTELLA 826

TITOLO AMMINISTRAZIONE
PROCURE

FASCICOLI procure conferite da Sormani

DESCRIZIONE DEI FASCICOLI E SOTTOFASCICOLI

- Antonia de Negret

fine sec XVI - inc
2^{da} sec XVII

Antonia Trinchè

sec. XVII

Polisena Freschi

sec. XVII

PERGAMENE

DISEGNI

ALTRO

ARCHIVIO SORMANI ANDREANI GIUSSANI VERRI

CARTELLA 827

TITOLO AMMINISTRAZIONE
PROCURE

FASCICOLI procure conferite da Enti A-Z
a diverse persone
1520-1615

sub camicie: 1419; 1519

DESCRIZIONE DEI FASCICOLI E SOTTOFASCICOLI

PERGAMENE 1 perg. del 1520

DISSEGNI

ALTRI

ARCHIVIO SORMANI ANDREANI GIUSSANI VERRI

CARTELLA 828

TITOLO AMMINISTRAZIONE

PROCURE

FASCICOLI procure conferite da persone A-Z
a diversi

sec. XV - XVIII

DESCRIZIONE DEI FASCICOLI E SOTTOFASCICOLI

PERGAMENE

2 perg.

DISEGNI

ALTRO

CARTELLA 829

TITOLO *Amministrazione*

FASCICOLI *moduli in bianco*

DESCRIZIONE DEI FASCICOLI E SOTTOFASCICOLI anni

*moduli in bianco relativi a
obbligazioni titoli azionari
contratti ^{verbali} di ^{paupera} / ^{di famiglia}
tassa / paga ai salariati
contratti obit fine sec. XIX-XX*

PERGAMENE

DISEGNI

ALTRO

ARCHIVIO SORMANI ANDREANI GIUSSANI VERRI

CARTELLA 830

TITOLO CREDITI

FASCICOLI Andreani A-Z.

debitori diversi

DESCRIZIONE DEI FASCICOLI E SOTTOFASCICOLI

ANNI

- Fulvia A. nata Visconti : cartella di debito pubblico della Repubblica Italiana inizio sec. XIX
- idem : prestito al marito Gjo. Mario A. "
- idem prestito a Guazzoni Antonio "
- Gerolamo A. : prestiti a Bettega Giovanni 1699 ~~1668~~
- Gjo. Andrea A. : prestito a Melino Scanziani 1551
- Gjo. Gerolamo A. : capitali e mutui attivi sec. XVIII
- Gjo. Mario A. : idem 1740-55
- Gjo. Pietro A. : idem sec. XVIII
- Pietro Paolo A. : idem 1774
- Salvatore A. : idem 1774-78

PERGAMENE

DISEGNI

ALTRO

CARTELLA 83L

TITOLO CREDITI

FASCICOLI Andreani
debitori diversi

DESCRIZIONE DEI FASCICOLI E SOTTOFASCICOLI

Anno

- originali e copie di atti relativi a debiti estinti sec. XVIII
- inventario di cassa 1779
- "registri di dare e avere dei debitori per titolo di sovvenzioni e prestiti di capitali" 1753-74
- "inventario degli ricapiti riguardanti le sovvenzioni e crediti particolari del fu sig. don Giovanni Pietro Andreani" 1785
- atti relativi a prestiti negoziati estinti sec. XVIII
- conti diversi, debiti di Paolo A. verso l'igo Marco A. sec. XVIII

PERGAMENE

DISEGNI

ALTRO

1
ARCHIVIO SORMANI ANDREANI GIUSSANI VERRI

CARTELLA

832

TITOLO

CREDITI

FASCICOLI

Andreani

debitori: Brentani

Sec. XVIII

DESCRIZIONE DEI FASCICOLI E SOTTOFASCICOLI

- Brentani Ciuracoli di Genova e Vienna
- Brentani e Longhi di Genova
- affari diversi di prestiti e di società commerciali e negoziali

PERGAMENE

DISEGNI

ALTRO

CARTELLA

833

TITOLO

CREDITI

FASCICOLI

Andreani

debitori: A - B

sec. XVIII

DESCRIZIONE DEI FASCICOLI E SOTTOFASCICOLI

anni

PERGAMENE

DISEGNI

ALTRO

CARTELLA 834

TITOLO CREDITI

FASCICOLI Andreani
debitori : C - F

Sec. XVIII

DESCRIZIONE DEI FASCICOLI E SOTTOFASCICOLI anni

PERGAMENE

DISEGNI

ALTRO

ARCHIVIO SORMANI ANDREANI GIUSSANI VERRI

CARTELLA

835

TITOLO

CREDITI

FASCICOLI

Andreani

debitori: G-M

Sec. XVIII - inizio
XIX

DESCRIZIONE DEI FASCICOLI E SOTTOFASCICOLI anni

PERGAMENE

DISEGNI

ALTRO

CARTELLA 836

TITOLO CREDITI

FASCICOLI

Andreani

debitori : N-S

DESCRIZIONE DEI FASCICOLI E SOTTOFASCICOLI

- Nava Tommaso	1804
- Nicolai e Martelli, negozianti di seta	1766
- Olevano Cristoforo	1759-77
- Orsini Francesco	1768
- Pellegrini Antonio e Giuseppe	1776-85
- Pensa	1753-98
- Pestalozza Bartolomeo	1778
- Peyri Luigi	1795
- Piazza	1770-87
- Piccozzi Modesto	s.d.
- Pirovano Antonio	1768-72
- Pirovano Gino Battista	1778-86
- Porci Giuseppe, Antonio e Serafino	1775
- Potti di Corrado	1772-73
- Prandone Riva Paolo	1775
- Potti Perego Luca	1776-1784

CARTELLA 837

TITOLO CREDITI

FASCICOLI Andreani
debitori T-2

sec. XVIII

DESCRIZIONE DEI FASCICOLI E SOTTOFASCICOLI anni

PERGAMENE

DISEGNI

ALTRO

CARTELLA

838

TITOLO

CREDITI

FASCICOLI

Andreani

debitori diversi: A-Z

Sec. XVIII - inizio XIX

DESCRIZIONE DEI FASCICOLI E SOTTOFASCICOLI

- Bizzozzo Antonio

- Calcagni

- Castiglioni Gio. Battista

- Cavallo H

- Gufalonieri Gio. Battista e Cesare

- Diletti Giuseppe

- Dammini Eugenio

- Ferraro Antonio

- Monteverdi Bartolomeo e Gio. Maria

- Orzi Ercole

- Pisani G. B.

- Regalino G. B.

- Sala Paolo Antonio

PERGAMENE

DISEGNI

ALTRO

CARTELLA 839

TITOLO CREDITI

FASCICOLI Andreani Ego. Mario (giunior)
debitori diversi
fine sec. XVIII

DESCRIZIONE DEI FASCICOLI E SOTTOFASCICOLI

- capitali e mutui attivi in Cremona, Doro
- crediti e debiti : Brentani Cimaroli

PERGAMENE

DISEGNI

ALTRO

● ARCHIVIO SORMANI ANDREANI GIUSSANI VERRI

CARTELLA 840

TITOLO CREDITI

FASCICOLI Andreani Ligo. Mario (junior)
debitori: debito pubblico

DESCRIZIONE DEI FASCICOLI E SOTTOFASCICOLI

ANNI

- prestito pubblico 1799
- sovvenzione fruttifera al fondo di religione fine sec. XVIII
- prestiti alla Repubblica Cisalpina "

PERGAMENE

DISEGNI

ALTRO

ARCHIVIO SORMANI ANDREANI GIUSSANI VERRI

CARTELLA 842

TITOLO DEBITI

FASCICOLI Andreani A-Z
creditori diversi

1734-1801

DESCRIZIONE DEI FASCICOLI E SOTTOFASCICOLI anni

PERGAMENE

DISEGNI

ALTRO

ARCHIVIO SORMANI ANDREANI GIUSSANI VERRI

CARTELLA 842

TITOLO DEBITI

FASCICOLI Andreani A-Z
creditori diversi

DESCRIZIONE DEI FASCICOLI E SOTTOFASCICOLI

ANNI

- eredità Salvatore A. : debiti estinti
- - creditori M-Z 1777-85
- Andreani Francesco : debiti estinti 1822
- Andreani Gb. Mario (seniore) mutui
passivi estinti
- - mutuante Brentano Monticelli Gb. Pietro 1752-85
- - mutuari diversi 1789-99
- Andreani Gb. Mario (junior) : mutui
passivi estinti 1798-99
- - mutuante Cusani Claudio 1816
- - " Giacomo Castiglioni 1829
- - " Giacomo Greppi 1812
- - " Pietro Marliani 1784
- - mutuante Alfonso Visconti 1798
- Andreani Gb. Pietro : debiti estinti 1783-88

CARTELLA [199] 843

TITOLO DEBITI

Andreani

Paolo di Pietro Paolo

FASCICOLI: Massa Concorsuale

DESCRIZIONE DEI FASCICOLI E SOTTOFASCICOLI 1-5 LA 1782-1831

fasc. 1 Ricevute di spese, condotti, prestato Lorenzetti;
Debiti (1782-1783)

fasc. 2 Crediti imbecchi (1796-1800)

fasc. 3 Procura, conti di contenzione, carte n. n. n.
di cuobis (1788-1816)

fasc. 4 Accumulatione contabile di Giovanni Antonio Andreani
a servizio dei pagamenti dei debiti del fratello Paolo
Andreani (1799-1812, 1821-1823 e s.d.)

fasc. 5 Conto presente ha Giovanni Antonio Andreani, attore
e Carlo Marzio avvocato patrocinatore dei creditori
della massa concorsuale di Paolo Andreani (1801-1821 e s.d.)

NR. Per la descrizione analitica dei fascicoli si veda

PERGAMENE inventario descrittivo "a parte" n. 1

DISEGNI

ALTRO

CARTELLA [1072/] 844

TITOLO DEBITI

Andreani

Paolo di Pietro Paolo

FASCICOLI : Mutui Passivi; Debiti insoluti; Debiti estinti;
- Corrispondenza

DESCRIZIONE DEI FASCICOLI -1-4 aa. 1783-1823; 1836 e s.d.

fasc. -1 Mutui passivi (1788-1836)

fasc. 2 Debiti insoluti (1802-1806; 1813; 1816-1817)

fasc. 3 Debiti estinti (1783-1823)

fasc. 4 Corrispondenza (1789-1817)

NB. Per la descrizione analitica dei fascicoli si veda
l'intero descrittore e parte n.

PERGAMENE

DISEGNI

CARTELLA 845

TITOLO CREDITI

FASCICOLI Bonentio
debitori diversi

DESCRIZIONE DEI FASCICOLI E SOTTOFASCICOLI ANNI

- crediti per Bonentio
- per Francesca B. : mutuatario Stefano
Chirolo 1744
- per Francesca B. : mutuatario
Cuciani Giuseppe 1685
- eredità Pietro Bonentio : capitali
e mutui attivi sec. XVII - XVIII

PERGAMENE

DISEGNI

ALTRO

CARTELLA

846

TITOLO

DEBITI

FASCICOLI

Bonenti A-Z
creditori diversi

DESCRIZIONE DEI FASCICOLI E SOTTOFASCICOLI

anni

1699-1786

PERGAMENE

DISEGNI

ALTRO

CARTELLA

847

TITOLO

CREDITI

FASCICOLI

Giussani

persone A - Z

debitori diversi

DESCRIZIONE DEI FASCICOLI E SOTTOFASCICOLI

ann.

Eredità Arrigo Giussani

- mutui attivi: mutuatario Auselmo Tremolada * 1431

Eredità Baldassarre Giussani

- mutui attivi: mutuatario Stefano Casati * 1516

" " Elio Matteo Casati * 1516

" " " * 1516

- liberazione di credito per Elio Andrea

Giussani

1533

- mutui attivi: mutuatario Gio. Luigi Giussani 1511-46

- " " " " * 1519

- " " " " 1510

PERGAMENE

* 1+1+1+1+1

DISSEGNI

ALTRO

DESCRIZIONE DEI FASCICOLI E SOTTOFASCICOLI anni

Eredità Balzarino Giussani

- debitori: Paolo Sai e Gio. Maria Sangrojo * 1514

Eredità

Pietro Paolo Giussani di
Federico

- crediti

1684-94

Eredità Pietro Paolo Giussani di Fulvio

- crediti

1664

Eredità Pietro Paolo Giussani di Luigi 1568-70

PERGAMENE

* 1 perg.

DISEGNI

ALTRO

1
ARCHIVIO SORMANI ANDREANI GIUSSANI VERRI

CARTELLA 848

TITOLO CREDITI

FASCICOLI Giussani Federico
debitori diversi

1634-74

DESCRIZIONE DEI FASCICOLI E SOTTOFASCICOLI

PERGAMENE

DISEGNI

ALTRO

CARTELLA 849

TITOLO DEBITI

FASCICOLI Giussani A-Z [Framme Federico]
creditori diversi

1456 - 1701

DESCRIZIONE DEI FASCICOLI E SOTTOFASCICOLI anni

PERGAMENE 2 perg.

DISEGNI

ALTRO

CARTELLA 850

TITOLO DEBITI

FASCICOLI Giussani Federico
creditori diversi

DESCRIZIONE DEI FASCICOLI E SOTTOFASCICOLI	anni
	* 1423-24
	1599-1754

PERGAMENE * 2 perg.

DISEGNI

ALTRO

CARTELLA 851

TITOLO CREDITI

FASCICOLI Sormani
strumenti e confesse

sec. XVII-XIX

DESCRIZIONE DEI FASCICOLI E SOTTOFASCICOLI anni

PERGAMENE

DISEGNI

ALTRO

ARCHIVIO SORMANI ANDREANI GIUSSANI VERRI

CARTELLA 852

TITOLO CREDITI

FASCICOLI Sormani A-L
debiti diversi

DESCRIZIONE DEI FASCICOLI E SOTTOFASCICOLI	ANNI
- Trivulzio Sormani Alba	
- - mutui attivi : mutuatario Sormani Camilla	1617
- - " " Gensari Igio Antonio	1613
- Sormani Andreani Alessandro	
- - mutui attivi : mutuatario Borromeo Carlo	sec. XIX
- - " estinti : " Croce Maria Rosalia, Grossi Maria, Sfondrini Caterina Luigia	sec. XIX
- Sormani Antonio (marescallo) di Francesco	
- - crediti ^{esatti} mutuatario Strazza Giuseppe	
" " Monte di Francesco	
" " Pagani Guglielmo	
- Sormani Antonio di Paolo : crediti esatti	sec. XVII
- Bonetto Francesca mar. Sormani : mutui attivi	

segue =>

PERGAMENE

DISEGNI

ALTRO

DESCRIZIONE DEI FASCICOLI E SOTTOFASCICOLI

- - prestiti a governi sec. XVIII
- Lorenani Francesco di Paolo
- - mutui attivi: mutuatario Monte
di S. Francesco, Monte di S. Carlo sec. XVIII
- Lorenani Francesco di Ludovico sec. XVI
- Lorenani Andreani Giuseppe di Lorenzo
- - mutui attivi sec. XIX

PERGAMENE

DISEGNI

ALTRO

DESCRIZIONE DEI FASCICOLI E SOTTOFASCICOLI

- prestati a governi sec. XVIII
- Lorenani Francesco di Paolo
- mutui attivi: mutuo Monte
di S. Francesco, Monte di S. Carlo sec. XVIII
- Lorenani Francesco di Ludovico sec. XVI
- Lorenani Andrea Giuseppe di Lorenzo
- mutui attivi sec. XIX

PERGAMENE

DISEGNI

ALTRO

CARTELLA 853

TITOLO CREDITI

FASCICOLI Sormani P-Z (Eredità Paolo S.)
debitori vari

1562-71

DESCRIZIONE DEI FASCICOLI E SOTTOFASCICOLI anni

PERGAMENE

1 perg.

DISEGNI

ALTRO

CARTELLA

854

TITOLO

CREDITI

FASCICOLI

Sormani

debitori: A - Z

DESCRIZIONE DEI FASCICOLI E SOTTOFASCICOLI anni

PERGAMENE

DISEGNI

ALTRO

1.

ARCHIVIO SORMANI ANDREANI GIUSSANI VERRI

CARTELLA

855

TITOLO

CREDITI

FASCICOLI

Sormani Alessandro (diversi)
debiti diversi

DESCRIZIONE DEI FASCICOLI E SOTTOFASCICOLI

ANNI

- Eredità Sormani Alessandro : crediti 1687-90
- Alessandro S. : prestito forzoso al
Governo francese 1796-1801

PERGAMENE

DISEGNI

ALTRO

ARCHIVIO SORMANI ANDREANI GIUSSANI VERRI

CARTELLA 856

TITOLO CREDITI

FASCICOLI Sormani Andrea di Taddeo
debitori : Francesco re di
Francia sec. XVI

DESCRIZIONE DEI FASCICOLI E SOTTOFASCICOLI

PERGAMENE

DISEGNI

ALTRO

ARCHIVIO SORMANI ANDREANI GIUSSANI VERRI

CARTELLA 857

TITOLO CREDITI

FASCICOLI Sormani Andrea di Taddeo
debitori : Francesco re di Francia
e diversi sec. XVI

DESCRIZIONE DEI FASCICOLI E SOTTOFASCICOLI

PERGAMENE

DISEGNI

ALTRO

CARTELLA 858

TITOLO DEBITI

FASCICOLI Sormani
creditori diversi
- miscellanea Sec. XVIII - XIX

DESCRIZIONE DEI FASCICOLI E SOTTOFASCICOLI anni

PERGAMENE

DISEGNI

ALTRO

CARTELLA 859

TITOLO DEBITI

FASCICOLI Sormani
creditori diversi A-Z

DESCRIZIONE DEI FASCICOLI E SOTTOFASCICOLI _____ anni
1531-1823

PERGAMENE

DISEGNI

ALTRO

CARTELLA 860

TITOLO DEBITI

FASCICOLI Sormani
creditori A-Z

sec. XVII - XIX

DESCRIZIONE DEI FASCICOLI E SOTTOFASCICOLI

PERGAMENE

DISEGNI

ALTRO

ARCHIVIO SORMANI ANDREANI GIUSSANI VERRI

CARTELLA 86L

TITOLO DEBITI

FASCICOLI Sormani
creditori A-Z

1818-88

DESCRIZIONE DEI FASCICOLI E SOTTOFASCICOLI anni

PERGAMENE

DISEGNI

ALTRO

CARTELLA

862

TITOLO

DEBITI

FASCICOLI

Sormani

crediti di Enti

DESCRIZIONE DEI FASCICOLI E SOTTOFASCICOLI

ANNI

- crediti di Enti

- Monastero di S. Bernardo (Milano) 1747-69

- Luogo Pio della Carità (..) 1766

- Scuola del S. Sacramento (Brugherio) 1791-1887

- Sovere Figlie pericolanti (Milano) 1864-81

- Luogo Pio della Divinità (..) 1786-1802

PERGAMENE

DISEGNI

ALTRO

ARCHIVIO SORMANI ANDREANI GIUSSANI VERRI

CARTELLA 863

TITOLO DEBITI

FASCICOLI Sormani A-F
creditori diverse

1531-1784

DESCRIZIONE DEI FASCICOLI E SOTTOFASCICOLI anni

PERGAMENE

1 perg. del 1531

DISEGNI

ALTRO

CARTELLA 864

TITOLO DEBITI

FASCICOLI Sormani G-Z
creditori diversi

DESCRIZIONE DEI FASCICOLI E SOTTOFASCICOLI

ANN

- Sormani Gerolamo di Taddeo
-- creditori diversi

1537

- Sormani Giuseppe di Antonio
-- creditori diverse

1780-1844

PERGAMENE

DISEGNI

ALTRO

CARTELLA 865

TITOLO DEBITI

FASCICOLI Sormani Alessandro
crediti di Enti

sec. XVII - XIX

DESCRIZIONE DEI FASCICOLI E SOTTOFASCICOLI anni

PERGAMENE

DISEGNI

ALTRO

ARCHIVIO SORMANI ANDREANI GIUSSANI VERRI

CARTELLA 866

TITOLO DEBITI

FASCICOLI Sormani Alessandro (diversi)
creditori diversi

DESCRIZIONE DEI FASCICOLI E SOTTOFASCICOLI anni

PERGAMENE

DISEGNI

ALTRO

ARCHIVIO SORMANI ANDREANI GIUSSANI VERRI

CARTELLA

867

TITOLO

DEBITI

FASCICOLI

Sormani Alessandro
creditori diversi

1840-77

DESCRIZIONE DEI FASCICOLI E SOTTOFASCICOLI

anni

PERGAMENE

DISEGNI

ALTRO

CARTELLA 868

TITOLO DEBITI

FASCICOLI Sormani Antonio (diversi)
creditori diversi

Sec. XVIII

DESCRIZIONE DEI FASCICOLI E SOTTOFASCICOLI anni

PERGAMENE

DISEGNI

ALTRO

CARTELLA 869

TITOLO DEBITI

FASCICOLI Sormani Paolo (diversi)
creditori diversi

sec. XVII - inizio XVIII

DESCRIZIONE DEI FASCICOLI E SOTTOFASCICOLI anni

PERGAMENE

DISEGNI

ALTRO

CARTELLA

870

TITOLO

DEBITI

FASCICOLI

famiglie A-G
creditori diversi

DESCRIZIONE DEI FASCICOLI E SOTTOFASCICOLI	ANNI
- eredità Benaventi Confalonieri Gjo. Ottavio	1693-99
- " Bianchi	1619
- Brivio	1719
- Busca Lodovico	1689
- eredità Buscetti Giusseppe Gaetano	1759
- Caccia	1672-98
- Dossena	1714-23
- Ferraria Caballa Gerolamo	1642
- Ferrarese, figlie di Gerolamo	1640
- Ferrario Gerolamo	1656
- Ferreri Pietro e Gerolamo	1709
- Ferreri Gerolamo	1728
- Ferreri Federico	1766
- Fossetti Giusseppe	1795
- Guidoboni, diversi	1504-1793

PERGAMENE

DISEGNI

ALTRO

ARCHIVIO SORMANI ANDREANI GIUSSANI VERRI

CARTELLA

87L

TITOLO

DEBITI

FASCICOLI

famiglie L-Z
creditori diversi

DESCRIZIONE DEI FASCICOLI E SOTTOFASCICOLI

ANNI

- Messerati	1696 - 1766
- Piantanida Daniele	1701 - 05
- Porro Cesare e Benedetto	1620
- Restello Marco	1741
- Riva Antonio	1602
- Signorini Bruno e Bussetti Enrico	1818 - 28
- Somariva Ligo. Pietro	1578
- Trovati Ligo. Pietro	1531
- Valli Filippo	1514 *
- Valli Ungarini Capobianchi	1826 - 32
- Villani (de) S. Cipriano	1512 *
- Visconti Antonio	1726
- Visconti Ludovico Massimilla	1784
- Visconti Antonio Maria	1725 - 57
- Visconti Alfonso	1798

* PERGAMENE 1 + 1

DISEGNI

ALTRO

ARCHIVIO SORMANI ANDREANI GIUSSANI VERRI

CARTELLA 872

TITOLO DEBITI

FASCICOLI famiglie diverse

sec. XVI-XVIII

DESCRIZIONE DEI FASCICOLI E SOTTOFASCICOLI anni

PERGAMENE

DISEGNI

ALTRO

CARTELLA 873

TITOLO CREDITI E DEBITI

FASCICOLI famiglie diverse A-L

DESCRIZIONE DEI FASCICOLI E SOTTOFASCICOLI	anni
Acerbi Giacomo	* 1515
Bonurbio Francesca	sec. XVIII
Calvenzani Giuseppe Maria e Melchione	XVIII
Croce (della) Tommaso	1601
Faroni (sorelle)	1784
Ferrario Gerolamo	1653
" Tomaso	1489
Ferreri (famiglia)	sec. XVI-XVIII
Frotta Francesco	* 1486
Grigino Bernardino	1695
Giussani Claudio	1645; 1670
Guidoboni (famiglia)	1554-1677
Levani Ambrogio	1819-23

PERGAMENE * 1 perg. + 1

DISEGNI

ALTRO

CARTELLA 874

TITOLO CREDITI E DEBITI

FASCICOLI famiglia diverse M-Z

DESCRIZIONE DEI FASCICOLI E SOTTOFASCICOLI

anni

Maluzzi di Fontana Albrico		
detto "el Fra"	*	1505
Mantegazza Giuliano	*	1510
Messerati Giuseppe		1788
Messerati Visconti Margherita		1686
Pallavicini Giuseppe e Clara		1614
Perlasca Francesco		s. d.
Peverelli Girolamo		1651-6
Pirovano Bianca in Sormani		1570
Ratti Antonio		1635
Sormani Gian Andrea	*	1542
" Giuseppe		1803
" Lorenzo		1767

PERGAMENE

* 1 + 1 + 1

DISEGNI

ALTRO

DESCRIZIONE DEI FASCICOLI E SOTTOFASCICOLI	anni
Sorruani Paolo e Alessandro	1647
" Francesco	1676
Sorruani Giussani Alessandro	1810
Spicola Sorruani Maria	1779
Sorruani Franca ved. Messerati	1819-28
Stampa Visconti Anna	1706-1801
Trinclinetto Francesco	1617
Trivulzio Sorruani Alba	1595-1618
Valgonara Carlo	1587
Visconti (famiglia)	1752-81
Visconti Fulvia mar. Andreani	1803-25
Vitali Antonio	1607
Verrì Carlo	1807-24
Verrì Carolina ved. Sorruani A.	1862-84

PERGAMENE

DISEGNI

ALTRO

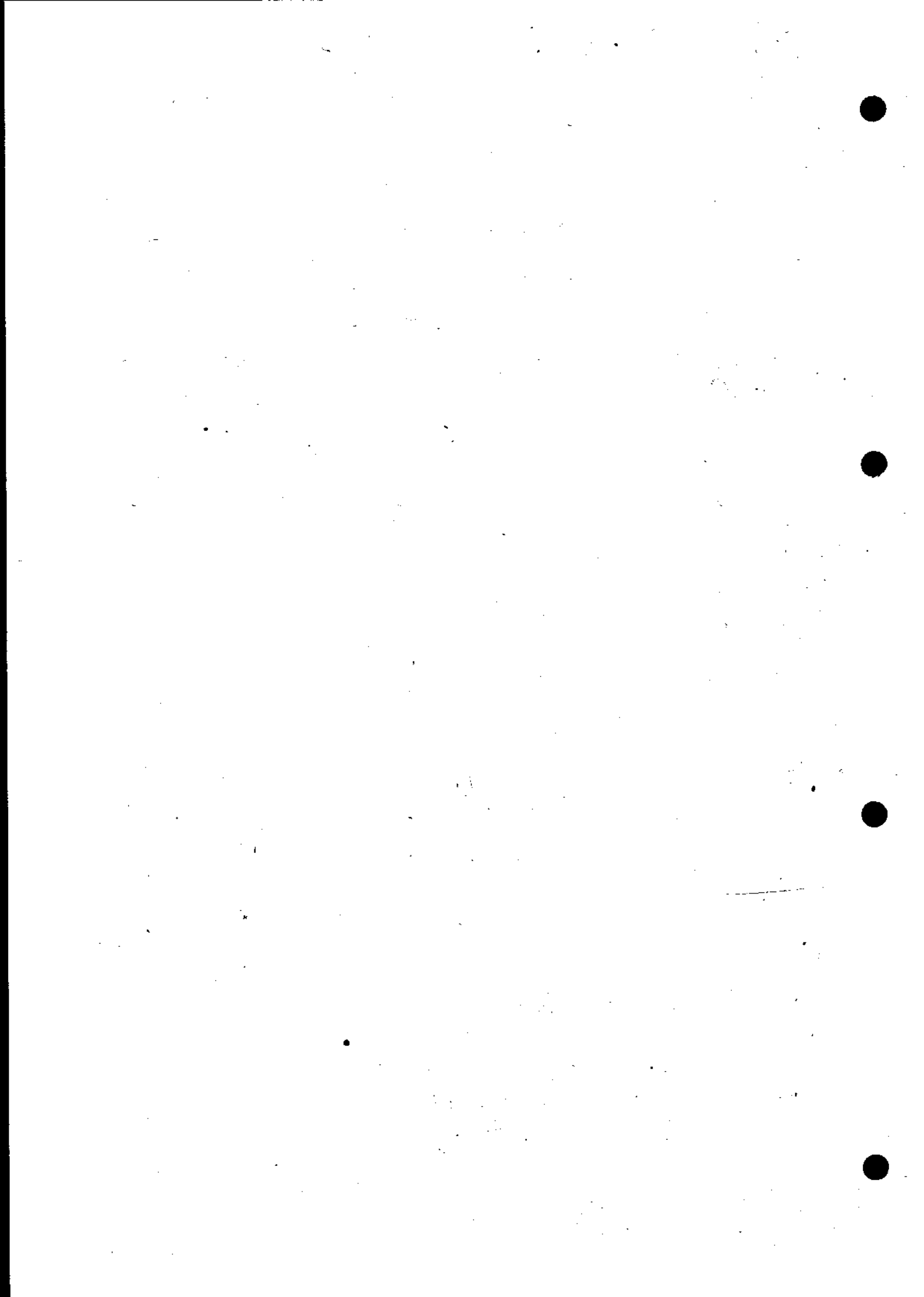

1 ARCHIVIO SORMANI ANDREANI GIUSSANI VERRI

CARTELLA

875

TITOLO

IPOTECHE

FASCICOLI

ipoteche passive a carico di
Alessandro Sormani

sec. XIX

DESCRIZIONE DEI FASCICOLI E SOTTOFASCICOLI

PERGAMENE

DISEGNI

ALTRI

CARTELLA

876

TITOLO

IPOTECHE

FASCICOLI

ipoteche passive a favore di
cooper

- Istituto delle opere foglie
pericolanti

sec. XIX

DESCRIZIONE DEI FASCICOLI E SOTTOFASCICOLI

PERGAMENE

DISEGNI

ALTRO

CARTELLA 877

TITOLO IPOTECHE

FASCICOLI

ipoteche passive
ipoteche attive

sec. XIX

DESCRIZIONE DEI FASCICOLI E SOTTOFASCICOLI

Ipotecche passive 1813-71

- Eredità Sormani Alessandro di Antonio

" Lorenzo

" Alessandro di Giuseppe

Verri Carolina ved. Sormani

Visconti Alfonso

Ipotecche attive

1783-1881

- famiglia A-Z

Visconti Fulvia mar. Andreani

Andreani Gio. Maria

Bussetti Burco Gabeella mar. Sormani

Sormani Peregallo Francesca

Verri Carolina ved. Sormani

Sormani Alessandro di Giuseppe

PERGAMENE

DISEGNI

ALTRO

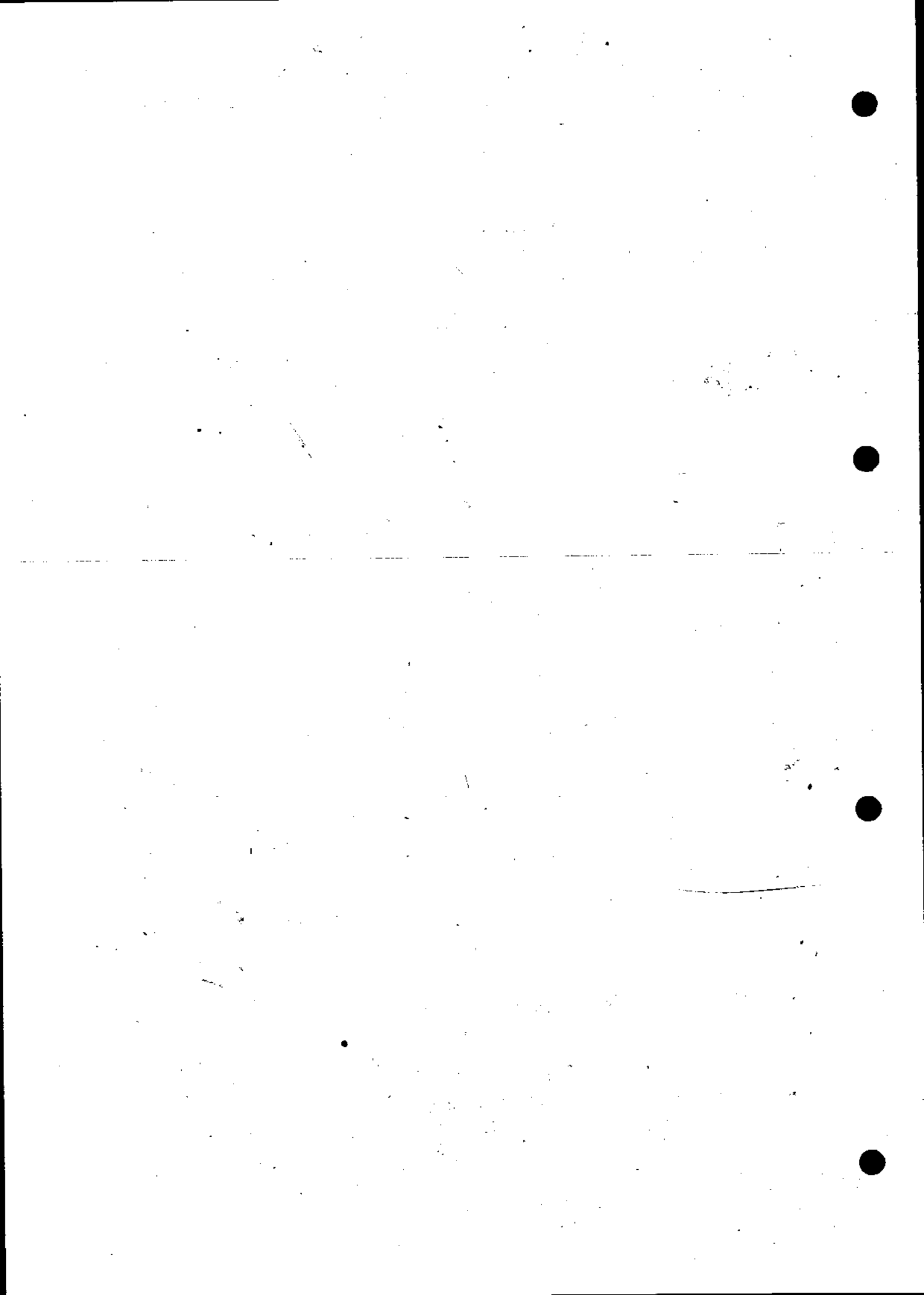

CARTELLA 878

TITOLO FIDETUSSIONI PASSIVE

FASCICOLI Giussani

DESCRIZIONE DEI FASCICOLI E SOTTOFASCICOLI anni

- Lodovico Giussani a favore
di Antonio Maria Dell'Alpi
(e atti della causa seguita
tra Paolo Sormani e i fratelli
Scarlioni per i beni nel Piacentino) 1570-1619

- Federico Giussani a favore
di Gerardo Vacano 1675

PERGAMENE

DISEGNI

ALTRO

CARTELLA 879

TITOLO FIDEISSIONI PASSIVE

FASCICOLI - Bonenzo
- Sormani

DESCRIZIONE DEI FASCICOLI E SOTTOFASCICOLI anni

Bonenzo

- Pietro Bonenzo a favore di diversi 1693-95

Sormani

- Antonio S. a favore di Glicerio Landisani 1612

- Antonio S. a favore degli Impresari
del dazio sulla macina 1594-1609

- Paolo S. a favore di Trinzio;
cause relative seguite con
diverse (Giulia Ferrara Trinzio,
Carlo Visconti, Annibale Beasca,
Marziale Coggio, Gerolamo Mare
scalco) 1565-1667

PERGAMENE

DISEGNI

ALTRO

ARCHIVIO SORMANI ANDREANI GIUSSANI VERRI

CARTELLA 880

TITOLO EREDITA'

Andreani

FASCICOLI

Geo. Mario (testamento) di Geo. Antonio

DESCRIZIONE DEI FASCICOLI E SOTTOFASCICOLI

testamento

fine sec. XVIII

spese funerali

id.

PERGAMENE

DISEGNI

ALTRO

ARCHIVIO SORMANI ANDREANI GIUSSANI VERRI

CARTELLA 881

TITOLO EREDITA'

FASCICOLI *Andreani*
lgo. Mario (delitto) di lgo. Antonio

DESCRIZIONE DEI FASCICOLI E SOTTOFASCICOLI

addizione, liquidazione, divisione 1785-88

PERGAMENE

DISEGNI

ALTRO

ARCHIVIO SORMANI ANDREANI GIUSSANI VERRI

CARTELLA 882

TITOLO EREDITA'

Andreani

FASCICOLI Geo. Mario (libbri) di Geo. Antonio

DESCRIZIONE DEI FASCICOLI E SOTTOFASCICOLI

adizione, liquidazione, divisione
(beni nel Lodigiano)

1785

PERGAMENE

DISEGNI

ALTRO

ARCHIVIO SORMANI ANDREANI GIUSSANI VERRI

CARTELLA 883

TITOLO EREDITA'

Andreani

FASCICOLI

Esso. Mario ~~(Albini)~~ di Esso. Antonio

DESCRIZIONE DEI FASCICOLI E SOTTOFASCICOLI

- adizione, liquidazione divisione fine sec. XVIII
- inventari, transunti di cassa
atti diversi relativi alla divisione
tra Esso. Mario junior e Paolo id.

PERGAMENE

DISEGNI

ALTRI

ARCHIVIO SORMANI ANDREANI GIUSSANI VERRI

CARTELLA 884

TITOLO EREDITA'

Andreani

FASCICOLI

g. Mario (A. Andreani) di Pietro Paolo

DESCRIZIONE DEI FASCICOLI E SOTTOFASCICOLI

- testamento, adizione e liquidazione circa 1830
- codicillo id.
- spese funerarie id.
- fidejussione id.
- inventari id.

PERGAMENE

DISEGNI

ALTRO

ARCHIVIO SORMANI ANDREANI GIUSSANI VERRI

CARTELLA 885

TITOLO EREDITA'

Andreani

FASCICOLI

Geo. Mario

(P. P. P. P. P.)

di P. e. Paolo

DESCRIZIONE DEI FASCICOLI E SOTTOFASCICOLI

fidejussoria

- divisioni, conti, amministrazione,
registri diversi

sec. XIX

PERGAMENE

DISEGNI

ALTRO

ARCHIVIO SORMANI ANDREANI GIUSSANI VERRI

CARTELLA 886

TITOLO EREDITA'

Andreani

FASCICOLI

leg. Marco (P. P. P. P. P.) di Pie. Paolo

DESCRIZIONE DEI FASCICOLI E SOTTOFASCICOLI

adizione e liquidazione: legatari
- legati al Collegio di S. Barnaba
e all' Istituto Figlie della Carità 1831-34

PERGAMENE

DISEGNI

ALTRO

ARCHIVIO SORMANI ANDREANI GIUSSANI VERRI

CARTELLA 887

TITOLO EREDITA'

Andreani

FASCICOLI Salvatore

DESCRIZIONE DEI FASCICOLI E SOTTOFASCICOLI

- testamento e codicilli 1784
- orazione (a stampa) per la morte di don Salvatore A. 1784
- messe, spese funerarie, iscrizioni id.
- "Inventari e stime di mobili..." 1765-1785
- "Conti e memorie relative alla liquidazione..." post 1779
- "Fascicolo II delle carte, note e conti relative all'amministrazione e liquidazione dell'eredità..." 1784-85
- adizione e liquidazione: legati
- - legatari: corpi privati: Coenno, Doro, Gadi (Duomo, Osped. Maggiore), elemosine distribuite dai parroci, Pia Casa della Provvidenza, Seminario dei Clerici 1784-87
- - legatari privati: sorelle Boschetti 1784
- Pietro Depretis 1779-84

PERGAMENE

DISEGNI

ALTRO

DESCRIZIONE DEI FASCICOLI E SOTTOFASCICOLI

Giuseppe Garbina	1784-85
Giuseppe Leone	id.
Giulio Molinari	1784
Domenico Moser	id.
Giovanni Quattrini	id.
Giuseppe Terragni	id.
Carlo Usenghi	1784-85

PERGAMENE

DISEGNI

ALTRO

ARCHIVIO SORMANI ANDREANI GIUSSANI VERRI

CARTELLA 888

TITOLO EREDITA'

Andreani

FASCICOLI

persone A - F

DESCRIZIONE DEI FASCICOLI E SOTTOFASCICOLI

Ambrogio (abate): spese funebri 1743

Andrea Ho: testamento 1365

Antonina Porro in A.: donazione 1485

Antonio di Pie. Paolo: testamento 1773

" Spese funebri

Francesco: testamento 1639

Francesca (suor Paola Cecilia): testamento,
estinzione dei debiti, spese mediche e
funebri circa 1823

Fulvia Visconti in A.: testamento 1809, 1812

" legatari e spese
funebri 1824

PERGAMENE

DISEGNI

ALTRO

ARCHIVIO SORMANI ANDREANI GIUSSANI VERRI

CARTELLA 889

TITOLO EREDITA'

Andreani

FASCICOLI

persone 4 - 7 [tranne Gio. Maria]

DESCRIZIONE DEI FASCICOLI E SOTTOFASCICOLI

Giovanni Andrea : testamento, ecc. 1574-82 : 1634

Giovanni Antonio di Tomaso : testamento 1551

Giovanni Battista di Andrea 1627

Giovanni Battista di Carlo Antonio 1772

Giovanni Pietro di l. Antonio : divisione 1785

Giovanni Antonio : divisioni, conti, ecc. 1784-1797

Innocente A. Molinari Caxa : testamento 1761

Ippolita A. in Motta : doti 1681

PERGAMENE

DISEGNI

ALTRO

ARCHIVIO SORMANI ANDREANI GIUSSANI VERRI

CARTELLA 890

TITOLO EREDITA'

Andreani

FASCICOLI

persone L-f

DESCRIZIONE DEI FASCICOLI E SOTTOFASCICOLI

Maria Francesca Brentani Monticelli ved.

l'io. Antonio A. : spese funerarie e suffragi 1765

Paquale (sacerdote) : testamento (codicillo) 1771

Pie. Paolo : eredità, divisioni, liquidazione 1785

PERGAMENE

DISEGNI

ALTRO

ARCHIVIO SORMANI ANDREANI GIUSSANI VERRI

CARTELLA 891

TITOLO EREDITA'

Andreani

FASCICOLI persone S-T

DESCRIZIONE DEI FASCICOLI E SOTTOFASCICOLI

Stefano : testamenti
Tomaso

1383

PERGAMENE 1 perg. del 1383

DISEGNI

ALTRO

CARTELLA 892

TITOLO EREDITA'

FASCICOLI Andreani
persone diverse A-Z

DESCRIZIONE DEI FASCICOLI E SOTTOFASCICOLI _____ anni

PERGAMENE

DISCHI

ALTRO

ARCHIVIO SORMANI ANDREANI GIUSSANI VERRI

CARTELLA 893

TITOLO EREDITA'

Andreani

FASCICOLI

inventari dei beni, rendiconti,
materie diverse

DESCRIZIONE DEI FASCICOLI E SOTTOFASCICOLI

- inventari di beni mobili circa 1770-1780
- affrancazione dei beni fidecommissari sec. XVIII
- eredità Benedetto Andreani di Lucca 1807
- " Carlo Antonio Andreani sec. XVIII
- quinternetto di totalità di perticato nella divisione tra i fratelli A. sec. XVIII
- cassa della casa Andreani sec. XVIII
- eredità Ljio. Pietro A. : addizione e liquidazione
- rendiconti sec. XVIII
- Bernardino A. 1531
- eredità Ambrogio Maria A. 1742-1754
- " Ljio. Marco : depositi fiduciani, cartelle del debito pubblico inizio sec. XIX
- " Paolo A. 1784-1785
- instrumento tra Carlo e Ljio. Pietro A. e i fratelli R. Sales 1698

PERGAMENE

DISEGNI

ALTRO

ARCHIVIO SORMANI ANDREANI GIUSSANI VERRI

CARTELLA

894

TITOLO

EREDITA'

Benaviati Confalonieri

FASCICOLI

- Antonio

- Gabriele

DESCRIZIONE DEI FASCICOLI E SOTTOFASCICOLI

- Antonio

-- cause

1600 - 54

- Gabriele

-- fidecompresso : atti

1694 - 1700

PERGAMENE

DISEGNI

ALTRO

ARCHIVIO SORMANI ANDREANI GIUSSANI VERRI

CARTELLA

895

TITOLO

EREDITA'

Benaviati Cinfaloueri

FASCICOLI

gabriele

DESCRIZIONE DEI FASCICOLI E SOTTOFASCICOLI

- fidecommesso : atti

1622-59

PERGAMENE

DISEGNI

ALTRO

ARCHIVIO SORMANI ANDREANI GIUSSANI VERRI

CARTELLA 896

TITOLO EREDITA'

Benaviati Confalonieri

FASCICOLI Gabriele

DESCRIZIONE DEI FASCICOLI E SOTTOFASCICOLI

- fidecommesso : aH

1690-95

PERGAMENE

DISSEGNI

ALTRO

ARCHIVIO SORMANI ANDREANI GIUSSANI VERRI

CARTELLA 897

TITOLO EREDITA'

Bianchi, Bianca

FASCICOLI Aurelio

1605-47

DESCRIZIONE DEI FASCICOLI E SOTTOFASCICOLI

PERGAMENE

DISEGNI

ALTRO

ARCHIVIO SORMANI ANDREANI GIUSSANI VERRI

CARTELLA 898

TITOLO EREDITA'

Bianchi, Bianco

FASCICOLI

persone diverse : Antonio, Camillo,
Fabrizio, Gaspare

DESCRIZIONE DEI FASCICOLI E SOTTOFASCICOLI

Antonio : fidecommesso 1521, 1585

Camillo : causa contro Marziale 1651

Fabrizio : causa contro Stefano 1585

Gaspare 1580

Antonio fu Federico 1602

PERGAMENE

DISEGNI

ALTRO

ARCHIVIO SORMANI ANDREANI GIUSSANI VERRI

CARTELLA 899

TITOLO EREDITA'

Blanchi, Braico

FASCICOLI

1515-1732

DESCRIZIONE DEI FASCICOLI E SOTTOFASCICOLI

PERGAMENE

2 pergg.

DISEGNI

ALTRO

ARCHIVIO SORMANI ANDREANI GIUSSANI VERRI

CARTELLA 900

TITOLO EREDITA'

FASCICOLI famiglie Bossi, Bozza, Brugna

DESCRIZIONE DEI FASCICOLI E SOTTOFASCICOLI

- Bossi	Egidio	1548
	Francesco (vesovo di Novara)	1584
	Giuseppe (sergente maggiore)	1695 ; 1704
	Marco Antonio	1546 - 97

- Bozza	Barbara	1694
---------	---------	------

- Brugna	Caterina	1667
	Ferrante	1604 ; 1635
	Galasso	1605

PERGAMENE

DISEGNI

ALTRO

ARCHIVIO SORMANI ANDREANI GIUSSANI VERRI

CARTELLA

901

TITOLO

EREDITA'

Bussetti Signoris di Burauzo

FASCICOLI

Emilio

DESCRIZIONE DEI FASCICOLI E SOTTOFASCICOLI

- Catalogo generale delle scritture... spettanti
- "Appraisal capitalment" [a st.] Tortona, 1786

PERGAMENE

DISEGNI

ALTRO

ARCHIVIO SORMANI ANDREANI GIUSSANI VERRI

CARTELLA 902

TITOLO EREDITA'

Bussetti Signoris di Burato

FASCICOLI - Emilio

- Sofia

DESCRIZIONE DEI FASCICOLI E SOTTOFASCICOLI

Emilio

1812-56

Vallesa Sofia mar. Signoris

1818-19;
1849-50

PERGAMENE

DISEGNI

ALTRO

ARCHIVIO SORMANI ANDREANI GIUSSANI VERRI

CARTELLA 903

TITOLO EREDITA'

FASCICOLI Caccia (1^a cartella)

DESCRIZIONE DEI FASCICOLI E SOTTOFASCICOLI

- atti diversi

1488-1721

- Settimo Pancarana (Novara) : censimento 1675 - inizio
Sec. XVII

PERGAMENE

DISEGNI

ALTRO

ARCHIVIO SORMANI ANDREANI GIUSSANI VERRI

CARTELLA 904

TITOLO EREDITA'

FASCICOLI Caccia

DESCRIZIONE DEI FASCICOLI E SOTTOFASCICOLI

- varie

1526 - 1751

PERGAMENE

DISEGNI

ALTRO

CARTELLA 905

TITOLO EREDITA'

FASCICOLI Campana Comazzi

DESCRIZIONE DEI FASCICOLI E SOTTOFASCICOLI anni

- eredita Campana Comazzi Biancani
- idem : libro mastro dei conti colomici del ^{Marciana} 1610
- livellari di Pandino ^{di Pandino} 1620
- eredita Campana Comazzi pervenuta
- nella eredita Visconti 1725-50

PERGAMENE

DISEGNI

ALTRO

1 ARCHIVIO SORMANI ANDREANI GIUSSANI VERRI

CARTELLA

906

TITOLO

EREDITA'

FASCICOLI

Cavalli

DESCRIZIONE DEI FASCICOLI E SOTTOFASCICOLI

anni

atti diversi : alberi genealogici
testamenti
donazioni
ecc.

1612-1728

PERGAMENE

DISEGNI

ALTRO

ARCHIVIO SORMANI ANDREANI GIUSSANI VERRI

CARTELLA 907

TITOLO EREDITA'

FASCICOLI Corte
Baldassarre

DESCRIZIONE DEI FASCICOLI E SOTTOFASCICOLI anni

eredita Baldassarre Corte

1614-1710

PERGAMENE

DISEGNI

ALTRO

ARCHIVIO SORMANI ANDREANI GIUSSANI VERRI

CARTELLA 908

TITOLO EREDITA'

FASCICOLI Corte
Baldassarre

DESCRIZIONE DEI FASCICOLI E SOTTOFASCICOLI

anni

eredita' Baldassarre Corte

1614-1710

PERGAMENE

DISEGNI

ALTRO

CARTELLA 909

TITOLO EREDITA'

Ferreni

FASCICOLI Cristoforo

DESCRIZIONE DEI FASCICOLI E SOTTOFASCICOLI anni

eredita' Ferreni Cristoforo 1460 - sec. XVII

PERGAMENE

DISEGNI

ALTRO

ARCHIVIO SORMANI ANDREANI GIUSSANI-VERRI

CARTELLA

910

TITOLO

EREDITA'

Ferres

FASCICOLI

Gerolamo

DESCRIZIONE DEI FASCICOLI E SOTTOFASCICOLI

anni

scritture diverse : cause, inventari,
bilanci, ecc.

Sec. XVII-XVIII

PERGAMINE

DISEGNI

ALTRO

CARTELLA

911

TITOLO

EREDITA'

Ferrei

FASCICOLI

f.ier Ottavio

DESCRIZIONE DEI FASCICOLI E SOTTOFASCICOLI anni

divisioni

sec. XVII - XVIII

PERGAMENE

DISEGNI

ALTRO

ARCHIVIO SORMANI ANDREANI GIUSSANI VERRI

CARTELLA 912

TITOLO EREDITA'

Ferreri, Ferraris

FASCICOLI persone A - C [tra cui Cristoforo]

DESCRIZIONE DEI FASCICOLI E SOTTOFASCICOLI anni

Agostino 1499 - 1503

Alessandro 1617 - 18

Andrea 1489

Anna Crivelli 1548 - 54

Anna Pecchia 1645

Anna Maria 1657 - 64

Antonio 1686

Benedetto 1489

" 1631 - 69

Clara e Lucrezia 1652

PERGAMENE

DISEGNI

ALTRO

ARCHIVIO SORMANI ANDREANI GIUSSANI VERRI

CARTELLA 913

TITOLO EREDITA'

Ferrari, Ferrario

FASCICOLI

persone D-E

DESCRIZIONE DEI FASCICOLI E SOTTOFASCICOLI anni

Ercole Ferrario

1603-04

Eufrosina Ferrario

1638

Eufrosina Ferreri Malaspina

1777-80

PERGAMENE

DISEGNI

ALTRO

ARCHIVIO SORMANI ANDREANI GIUSSANI VERRI

CARTELLA 914

TITOLO EREDITA'

Ferrei, Ferraro

FASCICOLI

persone F

DESCRIZIONE DEI FASCICOLI E SOTTOFASCICOLI anni

Federico	1770 ; 1776 - 77
Flozzo	1614 - 17
Francesco Bernardino	1586 - 96

PERGAMENE

DISEGNI

ALTRO

ARCHIVIO SORMANI ANDREANI GIUSSANI VERRI

CARTELLA

915

TITOLO

EREDITA'

Ferreri, Ferraro

FASCICOLI

persone 9

DESCRIZIONE DEI FASCICOLI E SOTTOFASCICOLI

anni

1484-1750

PERGAMENE

DISEGNI

ALTRO

ARCHIVIO SORMANI ANDREANI GIUSSANI VERRI

CARTELLA 916

TITOLO EREDITA'

Ferrari, Ferrario

FASCICOLI

persone 1-2

DESCRIZIONE DEI FASCICOLI E SOTTOFASCICOLI

anni

Lucretia

1651

Ludovico

1529-30

Ottavio

1630

Ottaviano

1585-86

Pietro

1638

Prez Ottavio

1757-58

PERGAMENE

DISEGNI

ALTRO

CARTELLA 917 e 917 BIS (DUE CARTI.)

TITOLO EREDITA'

Ferrari

FASCICOLI

persone A-Z

DESCRIZIONE DEI FASCICOLI E SOTTOFASCICOLI

anni

Pietro Ottavio e Federico

1676 - 1753

Giustoforo

1674

Gerolamo e Federico

1777

Antonio

1531

Clara

1650

Giovanni Ambrogio

1640

Francesco Bernardino

1586

Innocente Clara Eufrosina

1638

Ottavio

1642

Antonio e Pietro

1671

Eufrosina F. Malaspina

1780

PERGAMENE

DISEGNI

ALTRO

CARTELLA

918

TITOLO

EREDITA'

Ferrari, Ferraro

FASCICOLI

fidejussori

sec. XVII

DESCRIZIONE DEI FASCICOLI E SOTTOFASCICOLI

anni

PERGAMENE

DISEGNI

ALTRO

CARTELLA

919

Vusto

TITOLO

EREDITA'

Ferrei

FASCICOLI

Lettere a Francesco Pogliani

DESCRIZIONE DEI FASCICOLI E SOTTOFASCICOLI

anni

Lettere di diversi a Francesco Pogliani,
amministratore della Sostanza Ferrei 1778-79

PERGAMENE

DISEGNI

ALTRO

1 ARCHIVIO SORMANI ANDREANI GIUSSANI VERRI

CARTELLA 920

TITOLO EREDITA'

Giussani

FASCICOLI

Claudio

DESCRIZIONE DEI FASCICOLI E SOTTOFASCICOLI

anni

scritture diverse

(vedi indice eredità Giussani al
fogli 220-224)

PERGAMENE

DISEGNI

ALIRO

CARTELLA

921

TITOLO

EREDITA'

Giussani

FASCICOLI

Claudio

DESCRIZIONE

DEI

FASCICOLI

E

SOTTOFASCICOLI

anni

scritture diverse

(vedi Indice Eredità Giussani ai fogli 220-224)

PERGAMENE

DISEGNI

ALTRO

ARCHIVIO SORMANI ANDREANI GIUSSANI VERRI

CARTELLA

922

TITOLO

EREDITA'

Giussani

FASCICOLI

Claudio

DESCRIZIONE DEI FASCICOLI E SOTTOFASCICOLI

anni

scritture diverse

(vedi indice eredità Giussani at
fojhl 225-228)

PERGAMENE

DISEGNI

ALTRO

ARCHIVIO SORMANI ANDREANI GIUSSANI VERRI

CARTELLA

923

TITOLO

EREDITA'

FASCICOLI

Giussani
Claudio

DESCRIZIONE DEI FASCICOLI E SOTTOFASCICOLI

anni

scritture diverse

(vedi indice eredità Giussani
in fogli 229-232)

PERGAMENE

DISEGNI

ALTRO

ARCHIVIO SORMANI ANDREANI GIUSSANI VERRI

CARTELLA

924

TITOLO

EREDITA'

Giussani

FASCICOLI

Claudio

DESCRIZIONE DEI FASCICOLI E SOTTOFASCICOLI

anni

scritture diverse

(vedi Indice eredita' Giussani
ai fogli 233-235)

PERGAMENE

DISEGNI

ALTRO

CARTELLA

925

TITOLO

EREDITA'

FASCICOLI

Giussani
Clandio

DESCRIZIONE DEI FASCICOLI E SOTTOFASCICOLI

anni

scritture diverse

(vedi Indice eredità Giussani
ai folli 236-240)

PERGAMENE

DISSEGNI

ALTRO

CARTELLA 926

TITOLO EREDITA'
Giussani

FASCICOLI Claudio

DESCRIZIONE DEI FASCICOLI E SOTTOFASCICOLI

anni

Scritture diverse

(vedi Indice eredità Giussani
ai fogli 242-243)

PERGAMENE

DISEGNI

ALTRO

CARTELLA 927

TITOLO EREDITA'

Giussani

FASCICOLI *Claudio*

DESCRIZIONE DEI FASCICOLI E SOTTOFASCICOLI anni

scritture diverse

*(vedi. Indica eredita Giussani
ai fogli 243-244)*

PERGAMENE

DISEGNI

ALTRO

CARTELLA 928

TITOLO EREDITA'

Giussani

FASCICOLI Claudio

DESCRIZIONE DEI FASCICOLI E SOTTOFASCICOLI anni

scritture diverse

(vedi Indice eredita Giussani
ai fogli 245-246)

PERGAMENE

DISEGNI

ALTRI

CARTELLA 929

TITOLO EREDITA'

Giussani

FASCICOLI

Claudio

DESCRIZIONE DEI FASCICOLI E SOTTOFASCICOLI

anni

scritture diverse

(vedi indice eredità Giussani
ai fogli 247-251)

1548

PERGAMENE

DISEGNI

ALTRO

CARTELLA

930

TITOLO

EREDITA'

FASCICOLI

Giussani
Claudio

DESCRIZIONE DEI FASCICOLI E SOTTOFASCICOLI

anni

scritture diverse

(vedi Indice eredita' Giussani

ai foli 252-253, 255)

PERGAMENE

DISEGNI

ALTRO

CARTELLA

931

TITOLO

EREDITA'

FASCICOLI

Giussani
Claudio

DESCRIZIONE DEI FASCICOLI E SOTTOFASCICOLI

anni

scritture diverse

(vedi indice eredità Giussani
ai fogli 256-261)

PERGAMENE

DISEGNI

ALTRO

CARTELLA 932

TITOLO EREDITA'

Giussani

FASCICOLI

Claudio

DESCRIZIONE DEI FASCICOLI E SOTTOFASCICOLI

anni

scritture diverse

(vedi Indice eredità Giussani
ai fogli 262-263)

1502-1687

PERGAMENE

DISEGNI

ALTRO

CARTELLA

933

TITOLO

EREDITA'

Giussani

FASCICOLI

Claudio

DESCRIZIONE DEI FASCICOLI E SOTTOFASCICOLI

anni

scritture diverse

(vedi Indice eredita Giussani
ai fogli 264-266)

PERGAMENE

DISEGNI

ALTRO

CARTELLA

934

TITOLO

EREDITA'

FASCICOLI

Giussani
Clandio

DESCRIZIONE DEI FASCICOLI E SOTTOFASCICOLI

anni

scritture diverse

(vedi indice eredità Giussani
ai fogli 265-268)

PERGAMENE

DISEGNI

ALTRO

CARTELLA 935

TITOLO EREDITA'
Giussani

FASCICOLI Claudio

DESCRIZIONE DEI FASCICOLI E SOTTOFASCICOLI anni

- testamento 1682
- adizione e liquidazione 1682-1749
- inventario dei beni 1683

PERGAMENE

DISEGNI

ALTRO

CARTELLA 936

TITOLO EREDITA'

Giussani

FASCICOLI

Federico di Pre. Paolo

DESCRIZIONE DEI FASCICOLI E SOTTOFASCICOLI anni

- Testamento, adizione e liquidazione, ecc. Sec. XVIII

PERGAMENE

DISEGNI

ALTRO

CARTELLA 937

TITOLO EREDITA'

Giussani

FASCICOLI

Pietro Paolo di Federico

DESCRIZIONE DEI FASCICOLI E SOTTOFASCICOLI anni

- donazioni attive e passive sec. XVII

PERGAMENE

DISEGNI

ALTRO

CARTELLA 938

TITOLO EREDITA'

GIUSSANI
FASCICOLI dietro tavolo di Luigi

DESCRIZIONE DEI FASCICOLI E SOTTOFASCICOLI anni

- fidecommesso sec. XVII - XIX

PERGAMENE

DISEGNI

ALTRO

ARCHIVIO SORMANI ANDREANI GIUSSANI VERRI

CARTELLA 939

TITOLO EREDITA'

FASCICOLI Giussani
Pietro Paolo di Luigi

DESCRIZIONE DEI FASCICOLI E SOTTOFASCICOLI anni

fine sec. XVI - XVII

PERGAMENE

DISEGNI

ALTRO

CARTELLA 940

TITOLO EREDITA'

Giussani

FASCICOLI

figli di Giovanni Luigi

DESCRIZIONE DEI FASCICOLI E SOTTOFASCICOLI

anni

- fidecommesso : adizione e liquidazione 1548
- causa Reverelli-Sormani relative al
beni di luengo e Uniti, vincolati al
fidecommesso 1821-34

PERGAMENE

DISegni

ALTRO

ARCHIVIO SORMANI ANDREANI GIUSSANI VERRI

CARTELLA

942

TITOLO

EREDITA'

Giussani

FASCICOLI

persone A-C

sec. XV-XIX

DESCRIZIONE

DEI

FASCICOLI

E

SOTTOFASCICOLI

anni

Angelo Agosto

Anna Arquis

Artusio

Claudio

PERGAMENE

DISEGNI

ALTRO

ARCHIVIO SORMANI ANDREANI GIUSSANI VERRI

CARTELLA

942

TITOLO

EREDITA'

FASCICOLI

Giussani

persone D-G [tranne Federico]

DESCRIZIONE DEI FASCICOLI E SOTTOFASCICOLI

anni

PERGAMENE

DISEGNI

ALTRO

CARTELLA 943

TITOLO EREDITA'

Giussani

FASCICOLI

persone L-Z

sec. XVII-XVIII

DESCRIZIONE DEI FASCICOLI E SOTTOFASCICOLI anni

PERGAMENE

DISEGNI

ALTRO

CARTELLA 944

TITOLO EREDITA'

FASCICOLI Guidoboni
persone diverse sec. XIV-XVII

DESCRIZIONE DEI FASCICOLI E SOTTOFASCICOLI	anni
Afiocata Opizzoni ved. Tommaso Guidoboni *	1358
Lazaro Guidoboni [sob riferim.]	1389
Pietro *	1414
Stefano G. e fratelli *	1451
Orzo [eredi di O.]	1498
Giacomo	1505
Giulio *	1506
Nicolao	1525
Pietro e consorti	1555
Giandomenico	1577
Pietro	1583
Lucretia Gambarà in G.	1589
Giulio Cesare	1589

PERGAMENE * 1 perg. + 1 + 1 + 1

DISEGNI

ALTRO

DESCRIZIONE DEI FASCICOLI E SOTTOFASCICOLI

anni

Michelangelo (al secolo: Gianfrancesco)	1591
Gianpaolo	1592
Pietro	1594-16
Isacinto	1609
Alberto Ludoboni Cavalchino	1610
Gio. Paolo	1625-9
Giulio Cesare	1637
Pietro (al secolo: Tommaso)	1638
Alberto G. Cavalchino	1640
Gianpaolo e consorti	1641
Paolo Emilio	1642
Tommaso	1642
Placidia Sfrvola ved. Giulio Cesare G.	1644
Giuseppa (al sec.: Giovannaandrea)	1644
Gio. Paolo e Antonia Maria	1645
Gianpaolo	1648
Giulio Cesare	1648-5
Gianpaolo	1652-53
Ludovico	1654
Gianpaolo	1656
Carlo Ambrogio	1655

PERGAMENE

DISEGNI

ALTRO

segue CARTELLA ..944

DESCRIZIONE DEI FASCICOLI E SOTTOFASCICOLI	anni
Antonio Maria	1657
Giulio Cesare, Ludovico e Giuseppe	1674
Carlo Ambrogio	1674
Ludovico	1676
Niccolò	1683
Bartolomeo	1683
Ludovico	1686
Giuseppe	1687
Lucia Massa ved. Giuseppe G.	1687
Giuseppe (eredi)	1688-92
Gianfrancesco	1690

PERGAMENE

DISEGNI

ALTRO

CARTELLA

945

TITOLO

EREDITA'

Guidoboni

FASCICOLI

DESCRIZIONE DEI FASCICOLI E SOTTOFASCICOLI

anni

- miscellanea di scritture diverse sec. XVI-XIX

PERGAMENE

DISEGNI

ALTRO

CARTELLA 946

TITOLO EREDITA'

Liquidation

FASCICOLI

DESCRIZIONE DEI FASCICOLI E SOTTOFASCICOLI anni

- Scritture

diverse

sec. XVI - XIX (inizia)

PERGAMENE

DISEGNI

ALTRO

CARTELLA

947

TITOLO

EREDITA'

Guidobono

FASCICOLI

DESCRIZIONE

DEI

FASCICOLI

E

SOTTOFASCICOLI

anni

- miscellanea di scritture: carteggi con
la comunità di Tortona, con i fitta
voti di Castellano Guidobono, conti
degli Ajenti, atti per Esenzioni,
fedi e confesse, quintermette relativi
agli obblighi dei contadini, ecc.

sec. XVII - inv
210 sec. XIX

PERGAMENE

DISEGNI

ALTRO

CARTELLA

948

TITOLO

EREDITA'

liquido boni

FASCICOLI

DESCRIZIONE DEI FASCICOLI E SOTTOFASCICOLI

anni

- sculture diverse : instrumenti, cofetti,
contretti, ecc. sec. XVII - XVIII

PERGAMENE

DISEGNI

ALTRO

CARTELLA 949

TITOLO EREDITA'

Guidoboni

FASCICOLI

DESCRIZIONE DEI FASCICOLI E SOTTOFASCICOLI anni

1700 - 1837

[con allegati del
sec. XVI]

PERGAMENE

DISEGNI

ALTRO

CARTELLA 950

TITOLO EREDITA'

Equidoboni

FASCICOLI

DESCRIZIONE DEI FASCICOLI E SOTTOFASCICOLI

anni

- scritture diverse

sec. XIX

PERGAMENE

DISEGNI

ALTRI

ARCHIVIO SORMANI ANDREANI GIUSSANI VERRI

CARTELLA 950

TITOLO CAUSE

FASCICOLI *Guidoboni*

DESCRIZIONE DEI FASCICOLI E SOTTOFASCICOLI anni

- Pietro G. contro Bartolomeo G. Caval
chino sec. XVII
- Pietro G. contro Francesco
Geronimo Buttigella 1729
- Domenico Rolando contro Pietro
Incisa 1762
- Massimilla Visconti contro Andrea
Vanni 1755
- Enrico Guidoboni Visconti contro
Giovanni Battista Montebeni 1838

PERGAMENE

DISEGNI

ALTRO

ARCHIVIO SORMANI ANDREANI GIUSSANI VERRI

CARTELLA 951

TITOLO CAUSE

FASCICOLI

Messerati e Santi Messerati

DESCRIZIONE DEI FASCICOLI E SOTTOFASCICOLI

anni

- Ludovica de Santis Messerati contro

Francesco Antonio Custodi

1681-93

PERGAMENE

DISEGNI

ALTRO

CARTELLA

951

TITOLO

EREDITA'

Messerari

FASCICOLI

testatori diversi

DESCRIZIONE DEI FASCICOLI E SOTTOFASCICOLI

anni

Baldassarone

Sec. XVII

Maurozio

id.

Giuseppe

sec. XVIII

Gio. Francesco

id.

PERGAMENE

DISEGNI

ALTRO

CARTELLA 952

TITOLO EREDITA'
Messerati

FASCICOLI Testatri diversi

DESCRIZIONE DEI FASCICOLI E SOTTOFASCICOLI	anni
Nicola	1760
Margarita	1708
Josepha Theresia	1744
Baldassarre	1657
Nicolò e Giuseppe	1764
Ludivica de' Santi	1693; 1703
Nicola e Antonio	1762
Maurizio	1756
Francesco	1667
Nicolò	1783
Maurizio	1678
Baldassarre	1662-56
Margarita de Peyris	1641
Maurizio	1678

PERGAMENE →

DISEGNI

ALTRO

DESCRIZIONE DEI FASCICOLI E SOTTOFASCICOLI	anni
Nicola	1762
Baldassarre	1640
Gian Francesco	1728
Giovanni Domenico	1681
Giuseppe	1797
Giuseppe Maurizio	1749
Giuseppe (e Elisabetta de Bradi, moglie)	1765
Maurizio	1756
Giuseppe (e Francesca Lorenani, moglie)	1807 - 10

PERGAMENE

DISEGNI

ALTRO

CARTELLA 953

RITCOLO EREDITA'

Messerati

FASCICOLI

materie diverse

DESCRIZIONE DEI FASCICOLI E SOTTOFASCICOLI

anni

- inventari, tutele, rinunce, cessioni,
eredità, convenzioni, transazioni,
liquidazioni e atti diversi

sec. XVII - XVIII*

(con qualche atto
dei secoli precedenti)

PERGAMENE

* 3 pergg.

DISEGNI

ALTRO

CARTELLA 954

TITOLO EREDITA'

Messerato e Santi Messerato

FASCICOLI

miscellanea

sec. XVI - XVIII

DESCRIZIONE DEI FASCICOLI E SOTTOFASCICOLI anni

PERGAMENE

DISEGNI

ALTRO

CARTELLA 955

TITOLO EREDITA'

FASCICOLI Pagani

DESCRIZIONE DEI FASCICOLI E SOTTOFASCICOLI	anni
- l.º Ambrogio	1581-1623
- Cesare	1678-1717
- l.º Ambrogio : beni in	
Abbiati Guattone	1596
Appiano	1482
Locate	1603
Milano	1590-1714
Mozate	1586
Nizolina	1597-1692
Rescalda	1605
Solero	1597
Turrate	1603
Vermezzo	1612-42

PERGAMENE

DISEGNI

ALTRO

CARTELLA 956

TITOLO EREDITA'

Paglia

FASCICOLI

Cristoforo

DESCRIZIONE DEI FASCICOLI E SOTTOFASCICOLI anni

- Amministrazione tenuta da
Antonio Busca

-- scartapazzi e giornali per
miscosso

1721-35

-- relazioni e conti

1722-69

PERGAMENE

DISEGNI

ALTRO

CARTELLA

957

TITOLO

EREDITA'

Paglia

FASCICOLI

Cristoforo

DESCRIZIONE DEI FASCICOLI E SOTTOFASCICOLI

anni

- Paglia Cristoforo sec. XVIII.
- Rissa Antonio id.
- Onodas Gaspare ed eredi Casati 1614

PERGAMENE

DISEGNI

ALTRO

ARCHIVIO SORMANI ANDREANI GIUSSANI VERRI

CARTELLA

958

TITOLO

EREDITA'

FASCICOLI

Parona

DESCRIZIONE

DEI

FASCICOLI

E

SOTTOFASCICOLI

anni

Sec. XVI - XVII

PERGAMENE

DISEGNI

ALTRO

CARTELLA

959

TITOLO

EREDITA'

Rusca

FASCICOLI

Antonio

DESCRIZIONE DEI FASCICOLI E SOTTOFASCICOLI

anni

- testamento (27 copie a stampa)

1735

PERGAMENE

DISEGNI

ALTRI

CARTELLA 960

TITOLO EREDITA'

Rusca

FASCICOLI

Autunno

DESCRIZIONE DEI FASCICOLI E SOTTOFASCICOLI anni

- confessi diversi 1717-91

- confessi di pagamento per la
Causa Pia Rusca nella Chiesa della
Beata Vergine del lazzeretto 1792-1805

- società mercimoniale tra i fratelli
Rusca e i fratelli Besozzi (negotio
d'oro e di seta) 1614-44

PERGAMENE

DISEGNI

ALTRO

CARTELLA 96L

TITOLO EREDITA'

Rusca

FASCICOLI

Antonio

DESCRIZIONE DEI FASCICOLI E SOTTOFASCICOLI

anni

- inventari, corrispondenza familiare,
testamento, memorie, atti in
causa

1714-34 (con
allegati dal 1655)

PERGAMENE

DISEGNI

ALTRO

CARTELLA 962

TITOLO EREDITA'

Rusca

FASCICOLI

Antonio

DESCRIZIONE DEI FASCICOLI E SOTTOFASCICOLI anni

- inventari, libri di cassa, instrumenti
di consegna, testamenti, atti
diversi

1735 - 1817

PERGAMENE

DISEGNI

ALTRO

CARTELLA 963

TITOLO EREDITA'

Rusca

FASCICOLI persone A-Z

[tranne: Antonio]

DESCRIZIONE DEI FASCICOLI E SOTTOFASCICOLI	anni
Antonio (sacerdote)	1655
Francesco	1629-1741
Agostino Angelo	1683
Luigi	1650-52
Marcos	1643-48
Paolo	1632-49 ; 1720

PERGAMENE

DISEGNI

ALTRO

CARTELLA 964

TITOLO EREDITA'

Sormani

FASCICOLI Alessandro

DESCRIZIONE DEI FASCICOLI E SOTTOFASCICOLI anni

progetto divisionale, adizione e
liquidazione, denuncia ereditaria,
denuncia cessazione usufrutto
di Lorenzo S., staboli alienati in
Moncucco

1877-87 ;

1908 ; 1926

PERGAMENE

DISEGNI

ALTRO

CARTELLA

965

TITOLO

EREDITA'

Sormani

FASCICOLI

Andrea di Taddeo

DESCRIZIONE

DEI

FASCICOLI

E

SOTTOFASCICOLI

anni

1553 - 1703

PERGAMENE

DISEGNI

ALTRO

CARTELLA 966

TITOLO EREDITA'

Sormani

FASCICOLI Francesco di Paolo

DESCRIZIONE DEI FASCICOLI E SOTTOFASCICOLI anni

- divisione, atti in causa, materie
diverse

sec. XVIII

PERGAMENE

DISEGNI

ALTRO

CARTELLA 967

TITOLO EREDITA'

Sormani

FASCICOLI Giuseppe [diversi]

DESCRIZIONE DEI FASCICOLI E SOTTOFASCICOLI anni

PERGAMENE

DISEGNI

ALTRO

CARTELLA 968

TITOLO EREDITA'
Sormani

FASCICOLI Paolo di Antonio
- causa

DESCRIZIONE DEI FASCICOLI E SOTTOFASCICOLI	anni
atti in causa	1684-1699 e s.d.

PERGAMENE

DISEGNI

ALTRO

ARCHIVIO SORMANI ANDREANI GIUSSANI VERRI

CARTELLA 969

TITOLO EREDITA'

Sormani

FASCICOLI

Paolo di Antonio
- causa

DESCRIZIONE DEI FASCICOLI E SOTTOFASCICOLI

anni

atti in causa

1671-1701

e s.d.

PERGAMENE

DISEGNI

ALTRO

CARTELLA 970

TITOLO EREDITA'

Sormani

FASCICOLI

Paolo di Antonio

- eredità

- causa

DESCRIZIONE DEI FASCICOLI E SOTTOFASCICOLI anni

- eredità : spese funerarie 1671-72
 legatari 1672-1701
 inventari dei beni 1671 e
 s.d.

- causa : atti 1700-04
 e s.d.

PERGAMENE

DISEGNI

ALTRO

ARCHIVIO SORMANI ANDREANI GIUSSANI VERRI

CARTELLA 97L

TITOLO EREDITA'

Sormani

FASCICOLI persone A

DESCRIZIONE DEI FASCICOLI E SOTTOFASCICOLI

anni

sec. XVI - XIX

PERGAMENE

DISEGNI

ALTRO

CARTELLA 972

TITOLO EREDITA'

Sormani

FASCICOLI persone B-F [tranne Francesco di Paolo]

DESCRIZIONE DEI FASCICOLI E SOTTOFASCICOLI anni

Bianca P. colano mare, Sormani sec. XVII

Carlo di Antonio sec. XVIII

Cecilia S. mare, Andreani 1763

Francesca Brunzo mare, Sormani fine sec. XVIII - inizio

Francesca S. vedova Perzagalli 2 sec. XIX 1854

Francesco (canonico) 1596 - 1602

Francesco di Ludovico sec. XVI

PERGAMENE

DISEGNI

ALTRO

CARTELLA 973

TITOLO EREDITA'
Sormani

FASCICOLI persone G-Z [tranne Giuseppe]

DESCRIZIONE DEI FASCICOLI E SOTTOFASCICOLI anni

PERGAMENE

DISEGNI

ALTRO

CARTELLA

974

TITOLO

EREDITA'

Stampa Visconti Anna

FASCICOLI

inventari, tutele

DESCRIZIONE DEI FASCICOLI E SOTTOFASCICOLI anni

- inventari dei beni e stime 1736

1751

1776

1783

- elenchi delle scritture d'archivio Sec. XVIII

- tutela di Anna Stampa V.

sulla figlia Isabella V. 1775

PERGAMENE

DISEGNI

ALTRO

CARTELLA 975

TITOLO EREDITA'

Stampa Visconti

FASCICOLI Anna

DESCRIZIONE DEI FASCICOLI E SOTTOFASCICOLI anni

sec. XVIII

PERGAMENE

DISEGNI

ALTRO

CARTELLA 976

TITOLO EREDITA'

Stampa Visconti

FASCICOLI - Anna

- Massimiliano

DESCRIZIONE DEI FASCICOLI E SOTTOFASCICOLI anni

- Anna 1802-29

- Massimiliano 1595

PERGAMENE

DISEGNI

ALTRO

CARTELLA 977

TITOLO EREDITA'

Stampa Visconti

FASCICOLI persone A-Z [tranne Anna]

DESCRIZIONE DEI FASCICOLI E SOTTOFASCICOLI anni

fratelli quondam Ercole Visconti 1733-81

Antonio Visconti 1731

Alfonso Visconti 1782

Massimiliano Stampa Louche 1595

Carlo Francesco Stampa 1751

Giuseppe Visconti 1751-70

Maria Anna Comazzi Campana

Visconti 1748

Geo. Battista Stampa 1703-11

PERGAMENE

DISEGNI

ALTRO

CARTELLA

978

TITOLO

EREDITA'

Trivulzio

FASCICOLI

persone A-Z

DESCRIZIONE DEI FASCICOLI E SOTTOFASCICOLI

anni

1563 - 1682

PERGAMENE

DISEGNI

ALTRO

CARTELLA 379

TITOLO EREDITA'

Visconti

FASCICOLI persone A-B

DESCRIZIONE DEI FASCICOLI E SOTTOFASCICOLI anni

diversi 1642-1748

Alessandro 1598

Filippo e Alessandro 1682

Alessandro Maria 1707-16

" 1757

Alfonso 1775

Annibale 1736-73

Antonio Maria 1760

Antonio 1795

Alfonso 1574

Alfonso 1775

Antonio 1733

Antonio Maria 1760-83

Bernabò 1563

Alessandro (di Melegnano) 1587

Bernabò 1669

Bianca Romana 1678

CARTELLA 980

TITOLO EREDITA'
Visconti

FASCICOLI persone E-Z

DESCRIZIONE DEI FASCICOLI E SOTTOFASCICOLI	anni
Ercole	1632 - 1750
Estore di Alviggi	1513 *
Estore di Filippo	1711
Federico	1691
Filippo	1523 *
Filippo Maria	1697 - 1711
Galazzo Maria	1675 - 85
Giovanni	1734
Giovanni Battista	1608
Carlo (fidecommesso di Giovanni Maria Visconti)	[sec. XVI]
Giovanni Maria	1762
Girolamo	1589
Giulio Cesare	1630
Giustina Biglia in Visconti	1700

PERGAMENE * 1 + 1 perg.

DISEGNI

ALTRO

DESCRIZIONE DEI FASCICOLI E SOTTOFASCICOLI	anni
Isabella [solo riferimenti]	1832
Isabella Marlana	1591
Margherita Messerati V.	1687-92
Maria Andreotti V.	1765
Nicola Maria	1722-23
Marianna Lomazzo Campana Visconti	1768
Onorato	1645
Ortensia Maggiana V.	1649
Prismondo	1547
Teresa Modrone Pirovano V.	1720
Vitaliano	1504

PERGAMENE

DISCOTE

ALTRO

ARCHIVIO SORMANI ANDREANI GIUSSANI VERRI

CARTELLA 981

TITOLO EREDITA'

FASCICOLI, ^{diverse} famiglie A

DESCRIZIONE DEI FASCICOLI E SOTTOFASCICOLI

Adda Giacomo	1623
Addobato Gjo. Battista	1602-1610 ; 1669
Agnini Visconti Antonio	
Alvoldi	1814-1816
Albuzio Francesco	1602
Alemagna Serafina	1619
Annovi Gjo. Battista	1735
Aprani Cristoforo	1505
Arcimboldi Nicola	1524
Ardinatti Giuseppe	1712
Arese Bartolomeo	1674
" Gjo. Paolo	1574
Arluno Gjo. Ambrogio	1592
Attendob Bobolini Sagramore	1746
Avocati Filippo	[solo carpette] 1585

PERGAMENE

DISEGNI

ALTRO

ARCHIVIO SORMANI ANDREANI GIUSSANI VERRI

CARTELLA 982

TITOLO EREDITA'

FASCICOLI famiglie ^{diverse} VB

DESCRIZIONE DEI FASCICOLI E SOTTOFASCICOLI

Butera Agostino 1624-49

Bustelli Giovanni Pietro 1664

Bruno Domenico 1726

Broschi Giuseppe *sob riferimento*

Bussati Bernardino 1582

Brentano Monticelli Giacomo 1757

Brentano Monticelli Pietro 1750

Brentano Monticelli Giovanni 1730

Bossi Melchiorre 1694

Boselli Carlo Gerolamo 1781

Borromeo Cusani Maria Elisabetta 1837

Visconti Borromeo Elena 1708

Bonenzio Pietro 1721-42

Bonenzio Carlo 1692-93

PERGAMENE

DISEGNI

ALTRO

DESCRIZIONE DEI FASCICOLI E SOTTOFASCICOLI

Dossena Clara in Bonenbro 1724-32

Mogni Anna Maria in Bonenbro 1705

Bolognini Sagramoto 1742-52

Binagli Visconti 1642-1721

Bertani Ambrogio 1545

Beretta Giovan Stefano 1793

Bernareggi Antonio 1593 *

Barzo Baldassarre 1683-84

Balbi Licio Battista 1571

Balbi Alchero 1554

PERGAMENE * 1 perg. del 1593

DISSEGNI

ALTRO

ARCHIVIO SORMANI ANDREANI GIUSSANI VERRI

CARTELLA 983

TITOLO EREDITA'

FASCICOLI ^{diverse} famiglie V B - F

DESCRIZIONE DEI FASCICOLI E SOTTOFASCICOLI

Bianchi Liscaio Francesca 1639-54

Bonetto Pietro 1688-95

Bossi Antonio 1685

Brambolla Cesare 1830-61

Brentano Monticelli Lizio Pietro 1731

Busetto Signorini Emilio [sol. riferimento]

Sormani Cristina ved. Carcani 1804

Caccia Ottavio e Federico sec. XVI-XVIII

Caravaggio Giuseppe 1613

Carcani Camillo 1787

Casati Lizio Battista 1580

" Lizio Paolo 1609

" Oratio sec. XVII

Cavazzi della Smaglia [sol. riferimento]

PERGAMENE

DISEGNI

ALTRO

DESCRIZIONE DEI FASCICOLI E SOTTOFASCICOLI

Confalonieri Veronica	1620
Crevenna Marianna in Sormani	1814-32
Della Torre Elisabetta	1697
Fregosi L. Battista	1630
Fumagalli Giuseppe	1772

PERGAMENE

DISEGNI

ALTRO

ARCHIVIO SORMANI ANDREANI GIUSSANI VERRI

CARTELLA

984

TITOLO

EREDITA'

FASCICOLI

famiglie ^{diverse} C - Car

DESCRIZIONE DEI FASCICOLI E SOTTOFASCICOLI

anni

Calderara Bartolomeo 1678

Calienzano Melchiorre 1700

Cambiago Filippo Maria 1576

Campara Francesco 1685

Campara Lomazzi Francesca Marianna 1749

Campara Lomazzi Francesco 1715

Campara Ligo. Stefano 1648

Campari Ligo. Antonio 1613

Canbio Amico 1591

Carabelli Ligo. Battista 1585 ; 1608

Caravaggio fratelli 1594

" Giuseppe 1615

" Pietro Paolo 1723

Carpani Oratio 1628

Carcano fratelli 1614

Calasco Pietro 1785

DISEGNI

ALTRO

CARTELLA 985

TITOLO EREDITA'

FASCICOLI famiglie diverse C

DESCRIZIONE DEI FASCICOLI E SOTTOFASCICOLI	anni
Ca sati	1422 - 1686
Castelletti Pompeo (sac.)	- 1741 ; 1798
Castiglioni	1557 ; 1644
Visconti Antonia mar. Castiglioni	1466
Castoldi Anna	1733 - 54
Cattaneo	1578 ; 1646
Ceramuschi Antonio	1687 - 89
Cicci Allegro	1453 *
Citterio Bernardo	1657
Cellini Battista	1590 - 1628
Codegnera Albertino	1374 *
Colli Antonio Camillo	1687
Confalonieri Camillo	1571
" Luigia	1835

PERGAMENE * 1 perg. →

DISEGNI

ALTRO

DESCRIZIONE DEI FASCICOLI E SOTTOFASCICOLI

anni

Confalonieri Isabella

1652

Corti Maria

1791

Crassi Marliani Francesco

1647

Crespi Beltramo

1605

Crevenna Francesca e Mariama

1789-1814

Civelli Camilla

1633

" Carlo

1657-58

" Giovanni

1700

Cocce Bartolomeo

1517*

" Laura Angelica

1641

" Lodovico

1644-50

Cuete Isidoro e Agostino

1608

Cusani Guido

1601-1718

PERGAMENE

* 1 perg.

DISEGNI

ALTRO

CARTELLA 986

TITOLO EREDITA'

FASCICOLI famiglie ^{di varie} TC-G

DESCRIZIONE DEI FASCICOLI E SOTTOFASCICOLI	anni
Caini Carlo Antonio	1751
" Gso. Angelo	1655
Casati Antonio	1570
" Dionigi	1676-86
" Francesco	1696
Eivati Carlo Federico	s.d.
Oliveri Carlo Francesco	1724
Confalonieri Antonio Maria	1647
Orivelli Ambrogio Giuseppe	1602
" " Girolamo	1626
" " Paladini e Lavina	1642
Oesa Cristoforo	1627
Oesa (della) Francesca [solo compatta]	1655
Crevenna Francesco Girolamo	1663

PERGAMENE

DISEGNI

ALTRO

DESCRIZIONE DEI FASCICOLI E SOTTOFASCICOLI

anni

Dati Somaglia Barbara

1758

Delfinoni Giuseppe

1636

Dreallè fratelli e figli

1405* - 1725

Emmenulfo Francesco

1642

Giussani Angelo Apосто

164

Grassi Lucrezia

1628

Guasco Lucia

1612

PERGAMENE

* 1 puz. del 1405: dividimo di temi di Doro
sano

DISEGNI

ALTRI

ARCHIVIO SORMANI ANDREANI GIUSSANI VERRI

CARTELLA 987

TITOLO EREDITA'

FASCICOLI famiglie D

DESCRIZIONE DEI FASCICOLI E SOTTOFASCICOLI	anni
Della Bianca	1580
Della Planca	1580
Della Croce e altri	1598
Del Conte	1679
Dossena	1667-1746
Dreghetti	1583

PERGAMENE

DISEGNI

ALTRO

ARCHIVIO SORMANI ANDREANI GIUSSANI VERRI

CARTELLA

988

TITOLO

EREDITA'

FASCICOLI

famiglie D-F

DESCRIZIONE DEI FASCICOLI E SOTTOFASCICOLI

anni

Delfinoni Cesare

1580

Della Croce

Sec. XVI-XVII*

Del Porto Luigi

1517

Dossena Carlo

1690

" Siro Ambrogio

1689-98

Magni Anna Maria mar. Dossena

1705

Firufina Laura

1697

Folcignoni Lorenzo

1555

Foppa Cesare

1690

Forlani (de) Margherita [solo carpette] 1519

Fossati

1817-23

PERGAMENE

* 1 perg.

DISEGNI

ALTRO

ARCHIVIO SORMANI ANDREANI GIUSSANI VERRI

CARTELLA 989

TITOLO EREDITA'

FASCICOLI

famiglia ^{diverse} VG

DESCRIZIONE DEI FASCICOLI E SOTTOFASCICOLI anni

Gallarati

1568

Lera

1666

Giussani

1504* - 1715

Verzani

sec. XVII - XVIII

PERGAMENE

* 1 perz.

DISEGNI

ALTRO

CARTELLA 990

TITOLO EREDITA'

FASCICOLI famiglie diverse G

DESCRIZIONE DEI FASCICOLI E SOTTOFASCICOLI

anni

Giussani Pietro Paolo

1656
1707

Odescalchi Costante mar. Giussani [sub carpetta]

Giussani G^{no}. Ambrogio

"

" Giacoms

1363*

" Pietro Paolo

1676

"

"

1662

"

G^{no} Maria

1542

"

Claudio di Ottavio

1683-84

Giussani Giacoms

1820

" Antonio

1878

Luigoboni Giulio

1791

"

Antonio Maria di G^{no} Paolo

1705

"

Visconti Pietro Anselmo

1799

PERGAMENE

* 1 perg.

DISEGNI

ALTRO

CARTELLA 991

TITOLO EREDITA'

FASCICOLI ^{diverse} famiglie V G-L

DESCRIZIONE DEI FASCICOLI E SOTTOFASCICOLI	anni
Galbiati Ludovico	1724
Galimberti Antonio	1691
de Bastici Boriole Angela ved. Garono	1579
Gattico Michelangelo	1665
Gracenzano Gno. Battista	1648
Ghezzi Gno. Antonio	1660
Gonzaga Ferrante	1595
Grugno Cristoforo	1693-1718
" Bernardino	1708
Lampugnani Oldrado	1507
" Clara	1524
Landriani Pietro Paolo	1712-1732
" Prato Beatrice	1766
Liscati	1558-1613

→

PERGAMENE

DISEGNI

ALTRO

DESCRIZIONE DEI FASCICOLI E SOTTOFASCICOLI anni

Bonuzzo Barbara ved. Lucini 1730

Lucini Francesco Maria 1689

" l'gio. Pietro 1693

PERGAMENE

DISEGNI

ALTRO

CARTELLA

992

TITOLO

EREDITA'

FASCICOLI

famiglie ^{diverse} L-P

DESCRIZIONE DEI FASCICOLI E SOTTOFASCICOLI anni

Locatelli Lucia

Majno Francesco

1622

Marchesio Francesco Bernardino

1643

Marliani Luigi

1625-54

Melzi Vincenza

1817-52

Misinto Caterina

1629

Mojana Serafina

1800-01

Moggi Antonio

1634

Orombelli Giuseppe

1629

Osio Antonio

1635

Panzoni Ottaviano

1617

Parravicini Ldo. Antonio

1722

lo Elisabetta

1642

Ponti fu Giuseppe

1676

Pozzi Diamantina

1650-51

Pustirra Andrea

1640-42

PERGAMENE

DISEGNI

ALTRO

CARTELLA 993

TITOLO EREDITA'

FASCICOLI ^{diverse} famiglie L-Q

DESCRIZIONE DEI FASCICOLI E SOTTOFASCICOLI

anni

Lampugnani

1591

Liscati

1504

Malaspina Ferreri Eufrosina

1777-85

Mezzera

1769

Ospedale Maggiore

1769

Paglia Cristoforo

sec. XVIII

Panigarola Alfonso

1641

Paravicini Pietro Francesco

Peyre Luigi

1602* - 1638

Pellegrino Nicola

1597-

Perego G. Antonio

1611

Quadrio Antonio Maria

[solo riferimenti]

PERGAMENE

DISEGNI

ALTRO

* 2 decreti con sigillo adesivo

CARTELLA

994

TITOLO

EREDITA'

FASCICOLI

famiglie ^{diverse} M-0

DESCRIZIONE DEI FASCICOLI E SOTTOFASCICOLI	anni
Maggi Tiburzio	1604
" Ljio. Battista	1610 - 14
" Giulio Cesare	1590
" Bianca	1619
" Polissena	1664
Malaspina Giulio Cesare	1635
" Pietro Francesco	1689
Malpassuti Montiglio Pietro	1762
Marchesi Ljiorio	1629
della Marta Ambrogio	1590
Massa Gianagostino	1636 - 37
Medicina Francesco	1720
Mellerio Ljracone	1837
Melzo Luigi	1674

PERGAMENE

DISEGNI

ALTRO

DESCRIZIONE DEI FASCICOLI E SOTTOFASCICOLI	anni
Modroni Alessandro	1645
Molina Pietro	1582
Morandi Epio. Battista detto il Matza	1678-81
Mozzini Stefano	168
Negri Giovanni [solo carpetta]	1595
Negri Ambrogio detto il Ranzino	1622
Nibbia Epio. Marisa	1590
Olive Margherita	1602
Ordio Giulio	1606
Opizzoni Ambrogio	1630
Osio Epio. Romano	1672

PERGAMENE

DISEGNI

ALTRO

CARTELLA 995

TITOLO EREDITA'

FASCICOLI famiglie diverse I

DESCRIZIONE DEI FASCICOLI E SOTTOFASCICOLI	anni
Paganetto Domenico	1737
Pagani Cesare	1706
Panigarola Alfonso	1625
" Ferdinando	1621
Parravicino Francesco	1687
Pacchi Marsilio	1647
Peire Honorato	1599
" Nicolas	1500
" Gjo. Battista	1525
" Gjo. Battista	1625
Pellegrino Gjo. Francesco	1587
Peregalli Francesco	1826-31
Pessina Gjo. Francesco	1576
" Giuliano	1579

→

PERGAMENE

DISEGNI

ALTRO

DESCRIZIONE DEI FASCICOLI E SOTTOFASCICOLI

anni

Pestagalli Giuseppe

1707

Peverelli Giuseppe

1822

Piatti Pietro Antonio

1598 - 1603

" Giulio

1629

Pisovano Antonia

1736

Pissina Francesco

1501

Piatti Ligo. Maria

1620

Pisovano Galdo

1580

" Giorgio

1578

Povero Angela mar. Pisovano

1542*

Pozzobonelli Giuseppe

1774

PERGAMENE

* 1 perg.

DISEGNI

ALTRO

CARTELLA 996

TITOLO EREDITA'

FASCICOLI famiglie diverse R

DESCRIZIONE DEI FASCICOLI E SOTTOFASCICOLI	anni
Rabbia	1570
de Raimondi Paolo	1505
Rainaldi Ligo. Antonio	1586
Raynone Bernardo	1626
Reposso Felice [sol carpentera]	1409
Restelli Ligo. Battista	1656
Rincio Cesare	Sec. XVII
Roma Paolo Camillo	1652-53
Romano Ligo. Battista	1649
Rebuffi Maria Margherita ved. Giovanni Romanoni	1708
Romina Egidio	1652
Rossi Ligo. Angelo	1607
Rovida Ferdinando [sol inferimento]	1697
Ruggeri Domenico	1657

PERGAMENE

DISEGNI

ALTRO

CARTELLA 997

TITOLO EREDITA'

FASCICOLI famiglie diverse S

DESCRIZIONE DEI FASCICOLI E SOTTOFASCICOLI	anni
Sacchi	1570
Sales A-Z	1671-1702
San Germano	1636
Santo Antonio	1617
San Cassano d'Adda Bonaventura	1750
San Giorgio (figli di quondam Giuseppe)	1820
San Pietro Giovanni	1540
Santi e de Sanctis A-Z	1608-1713
Sassoleone Ettore	1650
Saviano Francesco	1622
Savoia Giulio	1578
Scibò Ligo. Battista	1699
Severati Antonio	1568
Secco d'Aragona Alessandro Emanuele	1741-49

PERGAMENE

DISEGNI

ALTRI

DESCRIZIONE DEI FASCICOLI E SOTTOFASCICOLI	anni
Sessa Gabriele	1570
Sesto Angiola	1527
Sfondrato Francesco	1676
Sodercini Caterina e Veronica	1613
Sottomaggiore A-Z	1600-54
Spinola Pietro	1728
Siolo Ljio. Battista	1699
Seccoborella Ljio. Battista	1683

PERGAMENE

DISEGNI

ALTRO

ARCHIVIO SORMANI ANDREANI GIUSSANI VERRI

CARTELLA

998

TITOLO

EREDITA'

FASCICOLI

famiglie diverse T

DESCRIZIONE DEI FASCICOLI E SOTTOFASCICOLI

anni

Tagliabò

1762-80

Terrazzi Bragio

1769

Terragni Cesare

1677

de Tinctoriibus Ludovico

1583

Tornelli Carlo Maria

1736-42

" Francesco

1526-43

" Florio

1552-59

della Torre Carlo

1615

" Giacomo Antonio

1615

" Giovanni Francesco

1571-1606

Tortona Antonio Giorgio

1488

" Giangiacomo

1519

" Pietro

[solo cartella]

1425

Trotta Innocenzo

1616

PERGAMENE

DISEGNI

ALTRO

CARTELLA 999
 TITOLO EREDITA'
 FASCICOLI famiglie diverse
 T-2

DESCRIZIONE DEI FASCICOLI E SOTTOFASCICOLI	anni
Tela Annibale	1630
Trotti Gerolamo	1543
" Giuliano	1589
" Innocenzo	1590-1608
Vinoccati Gerolamo	1724
Visnara Rodolfo	1507-60
Visconti fratelli	1642
" Federico (card.)	1689-91
" Francesco (vesc.)	1711; 1760
" Piero	1725
Zanetti Gjo. Antonio	1737

PERGAMENE

DISEGNI

ALTRO

CARTELLA 2000

TITOLO EREDITA'

FASCICOLI famiglia V-Z

DESCRIZIONE DEI FASCICOLI E SOTTOFASCICOLI

anni

de Vacchi Caterina	1526*
Caterina de Mazucheni ved. Vancti della Cresta	1603
Isovanini de Vellate	1453*
Antonina Venosta (sore Antonia Margherita)	1656
Veronica Venturina	1679
Geo. Ormenico Vicedomini	1601
Roberto Villari	1492
Filippo " e fratelli	1527
fratelli "	1542
Francesco " [solo carpetta]	1518
Scipione " e fratelli	1534
Ermenequolo Vimercati	1796
Marc' Antonio "	1665
Angela "	1663

PERGAMENE

* 1 + 1 perg.

DISEGNI

ALTRO

segue CARTELLA .2000

DESCRIZIONE DEI FASCICOLI E SOTTOFASCICOLI	anni
Vimercati lyso. Battista	1536-37; 1560
Zavattini Carlo	1674
" Marta	1622
" Paolo	1617-39
" Oldrato	1669
" fratelli	1549

PERGAMENE

DISEGNI

ALTRO

CARTELLA

1001

TITOLO

EREDITA'

FASCICOLI

famiglie A-Z

DESCRIZIONE DEI FASCICOLI E SOTTOFASCICOLI

anni

- Pietro Ferrarolo : spese militari e
atti diversi 1629-1637*
- Bertoglio e Crevenna : divisione 1789-1836
- Besozzi e Verri : fede di Carlotta B. 1811
- Arquis Anna ved. Carpani
rimaritate Giussani 1685-86
- Marliani Grassi Giulia : curatela
del figlio Alessandro
- Panigola e Messerati 1674-75
- Caccia Ottavio e Ferreri Pietro Ottavio 1748
- Cairni Agostino e Maino Giuseppe Maria sec. XVIII
- Grassi Ludovico 1636; 1654

PERGAMENE

* 1 perg.

DISEGNI

ALTRO