

Archivio di Stato di Milano



**SORMANI GIUSSANI  
ANDREANI VERRI  
INVENTARIO ANALITICO  
Vol. VI (bb. 1002-1164)**

Per la richiesta indicare:  
Fondo: Sormani Giussani Andreani Verri  
Pezzo: numero della busta

# Sormani Giussani Andreani Verri (sec. XIV - sec. XX)

Fondo

Livello: 1

## Altre denominazioni:

Denominazione in GG II 984-985: Sormani Giussani Verri Andreani

Conservatore: [Archivio di Stato di Milano \(Milano, MI\)](#)

Produttore fondo: [Famiglia Sormani \(sec. XII - sec. XX\)](#); [Famiglia Andreani \(sec. XIII - sec. XIX\)](#); [Famiglia Verri \(sec. XIV - sec. XX\)](#); [Famiglia Giussani \(sec. XIV? - sec. XVIII\)](#)

Progetto: [Archivio di Stato di Milano: Anagrafe degli archivi \(guida on-line\) \(1998 - 2007\)](#)

Codice: ASMI4550

Consistenza: bb. 1120 ca (In GG: bb. 1115)

Metri lineari: 174

Note alla data: In GG: 1237 - sec. XX

**Contenuto:** Documentazione della famiglia Sormani e di altre famiglie imparentate - in particolare Giussani, Andreani, Verri - relativa alla gestione patrimoniale e alle vicende personali dei membri delle famiglie.

**Storia archivistica:** Il fondo è stato depositato in AS MI in data 23 dicembre 1980 per volontà della contessa Luisa Sormani Andreani Verri. Oltre a quelle dei Sormani vi sono confluite le carte delle famiglie Giussani, Verri, Ferreri, Messerati e Andreani, tuttavia i diversi archivi, provenienti dalle famiglie con cui nel tempo i Sormani si sono via via imparentati, pur essendo in gran parte rimasti separati l'uno dall'altro, furono fusi arbitrariamente durante il primo riordino, attuato dall'archivista di Stato Giuseppe Gallarati (1865-1947), probabilmente fra gli anni 1911 e 1934. Il riordino dell'archivio Sormani è, infatti, un esempio di metodo peroniano applicato agli archivi familiari.

Prima di tale intervento archivistico dovevano esistere separatamente i seguenti archivi: Sormani (con Sormani Giussani, Sormani Andreani, Sormani Andreani Verri), Andreani, Verri, Giussani, Bonenzio, Ferreri (con archivio Caccia), Visconti di Melegnano (con archivio Della Croce e archivio Bianchi da Velate), Messerati, Guidoboni e Guidoboni Visconti. Di questi archivi restano i repertori originali, i quali costituiscono la prima serie del fondo e consentono, sulla carta, la ricostruzione degli archivi storici nell'assetto precedente allo sconvolgimento "peroniano". Ai primi del novecento Gallarati decise di generalizzare quello che era stato fino ad allora un processo lentissimo e parziale d'integrazione e fusione dei diversi archivi storici con l'archivio corrente Sormani. Prese singoli documenti o fascicoli dai diversi archivi e formò nuovi fascicoli ordinati poi secondo nuovi e generali criteri tipologici (Araldica, Beni stabili, Matrimoni ecc.). Il titolare s'ispira alle tipiche ripartizioni degli archivi familiari, ma è naturalmente un titolare fittizio, non realmente adottato in un archivio familiare storicamente determinato.

Alcuni inconvenienti prodotti dal riordino operato dal Gallarati appaiono nella fase esecutiva. Per talune categorie è rimasta confusa l'area di pertinenza. Così, ad esempio, fascicoli della stessa tipologia quali le successioni ereditarie, furono accumulati indifferentemente sia sotto il titolo Eredità sia sotto il titolo Araldica. Alcuni spezzoni d'archivio (provenienti in prevalenza dagli archivi Messerati, Guidoboni e Ferreri) non sono stati inseriti nell'ordinamento "peroniano" e poi, per cause non individuabili, furono totalmente disordinati entro buste denominate Miscellanea.

Probabilmente Gallarati non riordinò l'intero archivio, la qual cosa giustificerebbe anche l'assenza del suo inventario. Dalla miscellanea sono state estratte, nel corso dell'ultimo intervento di riordino nei primi anni '90, le carte relative alle famiglie Guidoboni, Messerati, Ferreri e Verri (che si trovano ora in Araldica, Guidoboni; Araldica, Messerati; Araldica, Verri; Raccolta Verriana; Eredità Ferreri). E' parso opportuno, infatti, dare loro un'immediata e plausibile collocazione all'interno dell'ordinamento "peroniano", onde consentirne la consultazione.

Non furono soltanto gli archivi storici originari ad essere sconvolti dal rimescolamento del Gallarati ma, a sua volta, questo stesso ordinamento fu disordinato per vicende ignote, verificatesi probabilmente negli ultimi decenni.

L'attuale ordinamento del fondo si deve a Piero Scatizzi, archivista di Stato, il quale nel 1992 curò un inventario sommario in attesa di completare la schedatura e il conseguente inventario analitico del materiale documentario. Il lavoro di Scatizzi è stato completato e riorganizzato (fino ad oggi, 2004) da Bernadette Cereghini, archivista di Stato. Un'inventariazione ancora più analitica è stata riservata nel 1994 da Emilio Fortunato, funzionario dell'AS MI, ad alcune buste contenenti documentazione relativa a Paolo Andreani.

La cosiddetta vecchia numerazione, peraltro riportata sull'inventario sommario (Inventario di Sala AD26), non è una numerazione archivistica, bensì la semplice numerazione di consistenza delle buste all'atto del loro deposito in AS MI. In assenza dell'inventario redatto dal Gallarati, la sequenza delle varie serie archivistiche per titolo è stata scelta discrezionalmente. La presenza di mappe catastali, disegni, pergamene, lettere ducali, patenti del Senato o di altre cose notevoli nelle diverse buste è segnalata nell'inventario analitico (Inventario di Sala AD27) nella descrizione delle singole schede.

Sono state conservate in apposite buste le coste dei contenitori originali dell'archivio Sormani. Per quanto riguarda l'archivio Verri, gran parte della documentazione è stata stralciata in una prima fase precedente al deposito presso l'ASMI. Una seconda fase di stralcio è avvenuta subito dopo il deposito presso l'ASMI. La documentazione verriana è conservata, come da volontà della depositante, presso la Fondazione Mattioli di Milano dal gennaio 1995. Dopo il riordinamento del materiale presso la Fondazione Mattioli, sono state rese all'ASMI 18 buste in quanto non pertinenti ai Verri bensì inerenti il deposito Sormani.

Tutto il materiale stralciato è consultabile presso la Fondazione Mattioli, il cui materiale documentario è a sua volta conservato presso l'Archivio Storico della Banca Commerciale Italiana. (Introduzione all'Inventario di Sala AD26).

Per le pergamene originariamente parte del fondo cfr. scheda asmi4560 Sormani Pergamene.

**Criteri di ordinamento:** Riordinato, ad eccezione di 3 metri lineari circa di materiale sciolto da verificare. Il numero totale dei pezzi è dunque provvisorio, così come la metratura.

I pezzi segnalati come mancanti potrebbero corrispondere a materiale accorpato durante il riordinamento o ceduto, quando già numerato, alla Fondazione Mattioli.

**Informazioni sulla numerazione:** pezzi da 1 a 1164, alcuni dei quali mancanti.

## **Strumenti di ricerca**

### *Sormani Giussani Andreani Verri (inventario sommario)*

1992

inventario sommario

Inventario di Sala AD 26, redatto da Piero Scatizzi, con aggiornamento di Bernadette Cereghini datato febbraio 1995.

Autori: Cereghini Bernadette (archivista di Stato), Scatizzi Piero (archivista di Stato)

Sormani Giussani Andreani Verri (inventario analitico)

1992

inventario analitico

6 volumi

Inventario di Sala AD 27, redatto a cura di Piero Scatizzi; aggiornato da Bernadette Cereghini; con precedente, parziale schedatura a cura di Vincenzo Carbone e Isabella Orefice.

Autori: Carbone Vincenzo, Cereghini Bernadette (archivista di Stato), Orefice Isabella, Scatizzi Piero (archivista di Stato)

Paolo Andreani (fondo Sormani Giussani Andreani Verri)

1994

inventario analitico

Riporta la descrizione molto dettagliata di 9 buste (bb. 54 - 59, 843 - 844; 1136 nuova numerazione) contenenti materiale documentario relativo a Paolo Andreani, compreso fra gli anni 1774 e 1823.

Inventario di sala AD 28

Autori: Fortunato Emilio (funzionario dell'AS MI)

**Documentazione correlata:**

- **Archivio Verri** La documentazione verriana è passata alla Fondazione Mattioli, presso la quale è possibile la consultazione. Fondazione Mattioli presso Banca Commerciale Italiana (poi Banca Intesa) (Milano)

**Bibliografia:**

- **COSTA, Archivio Verri** = "L'archivio Verri: vicende storiche e riordinamento", di B. COSTA, in "Pietro Verri e il suo tempo (9 - 11 ottobre 1997)", a cura di C. CAPRA, Milano, Cisalpino, copyr. 1999, vol. I, pp. 61 - 102.

- **NATALE, Archivi e archivisti**, XXVIII - XXX = Archivi e archivisti milanesi. Scritti a cura di A.R. NATALE, Milano, Cisalpino-Goliardica, 1975, voll. 2

- **PANIZZA - COSTA, Archivio Verri** = PANIZZA, G. - COSTA, B., L'Archivio Verri, Milano, Fondazione Mattioli, 1997.

- **Sormani** = I Sormani attraverso dieci secoli di storia. Sintesi delle vicende di casa Sormani, Milano, 1963

**Compilatori**

prima redazione: Natalia Stocchi, archivista 2000/01/13

rielaborazione: Ermis Gamba, archivista 2004/06/18

Link risorsa: <http://www.lombardiabeniculturali.it/archivi/complessi-archivistici/MIBA002D66/>

**ARCHIVIO**  
**SORMANI – ANDREANI – GIUSSANI – VERRI**  
**(inventario analitico)**

**vol. VI da cart. 1002 a cart. 1164**

Redazione di Piero Scatizzi, 1992

(si veda Premessa all'inventario sommario del Fondo, AD. 26, alla pag.5)

Si veda anche:

- \* Inventario sommario (AD.26) con introduzione e titolare
- \* Inventario analitico parziale (AD 28)

CONDIZIONAMENTO E PLASTIFICAZIONE  
A CURA DI DOMENICO LABANA. —

ARCHIVIO SORMANI ANDREANI GIUSSANI VERRI

CARTELLA

1002

TITOLO

EREDITA'

FASCICOLI

famiglie A-Z

DESCRIZIONE DEI FASCICOLI E SOTTOFASCICOLI anni

Caccia Federico 1673

Maspergo Giacomo 1567

Ferreri Federico

Visconti Alessandro 1783

Ferraro Pietro 1647

Blanco Ambrogio 1608

Sormani Paolo 1564

Ferreri Federico 1752

Messerati Giuseppe 1798

Sormani 1814

Visconti Borromeo Arese Pietro 1694

Corbella Carlo 1685

Renna Agostino

Trotti Luigi sec. XVIII

PERGAMENE

DISEGNI

ALTRO

DESCRIZIONE DEI FASCICOLI E SOTTOFASCICOLI	anni
Carpano Angelo	sec. XVII
Cecchi Astori G. Battista e fratelli	id.
Saita Savica Rosa	id.
Coce Galeazzo	1697
Carpano Giuseppe	
Ortiz de Yzribarra	
de Salcedo Gaspar	1692
Carpano Eugenia Landolina	16
Silva e Negri : vertenza con l'Impresa	
Rusca (rev.) e fratelli <sup>dei Malossi</sup> De Valpits : lite	sec. XVII id.
Lo Gaspare Uberto	1691
Ponza Gerolamo : fidejussione	1691-92
de Pusterla Baldassarre e Nicola	1538
fratelli Carpano q. Ferrante	sec. XVII
Foppa Tommaso (sac. : al secolo Antonio)	sec. XVII
Oaccia eredità : inventario del quadri	170
Ferreri Gerolamo e Antonio	sec. XVII
" " : bozzoni e ricordi per le stime del censimento	1727
" fratelli : divisione degli argenti	1747
" " : divisioni	1746-48



CARTELLA L003

TITOLO EREDITA'

Testamenti e codicilli

FASCICOLI

famiglie A-B

DESCRIZIONE DEI FASCICOLI E SOTTOFASCICOLI anni

Albuzo Isabella 1643

Aliprandi Giavazzo 1443 \*

Arcimboldi Olimpia 1609-23

Bellani Caterina 1595

Benaviati Confalonieri Antonio 1630

" " Caterina 1597

" Gabriele 1555\* - 1565

" Giacomo 1520

" Confalonieri Laura Isabella 1657

" " Nicolo 1602-1616

" " Tomaso 1597

" " l. Ottavio 1652

Bolter Bernardo 1754

Borroni Aurelia 1624

PERGAMENE

\* 1+1 perg. →

DESEGNE

ALTRO

DESCRIZIONE DEI FASCICOLI E SOTTOFASCICOLI

anni

Bossi	Egidio	1545
"	Francesco (vescovo)	1584
"	Giuseppe (sergente maggiore)	1695
"	Marco Antonio	1577-82
Braccio	Giorgio Filippo	1618
Brasca	Francesco	1634
Bravo	Bartolomeo	1585
Bingora	Caterina	1667
"	Luigi	1518*

PERGAMENE

\* 1 perg.

DISEGNI

ALTRO

CARTELLA 1003

TITOLO EREDITA'

Testamenti e codicilli

FASCICOLI

famiglie C-L

DESCRIZIONE DEI FASCICOLI E SOTTOFASCICOLI anni

Caini Carlo Antonio 1737-39

Cantoni Ligo. Battista 1650-55

Cantoni Oreste 1675-1712

Caprazzi Antonio Francesco [solo carpetta] 1688

Castagnola Cornelia 1582

" Paola 1573

Cattaneo Anna 1599

" Clementina 1623

" Liguoro Filippo 1581

Cernuschi Ligo. Ambrogio 1589

Clerico Pietro (de Arquate) 1555

Clivio Alessandro 1554

Codognola Battista 1522

Colonna Antonio 1619

PERGAMENE →

DISEGNI

ALTRO

DESCRIZIONE DEI FASCICOLI E SOTTOFASCICOLI

	anni
Confalonieri Episc. Ottaviano	1652
Cremona Ottaviano	1678
Crevenna Francesco Gerolamo	1663
Crivelli Gerolamo	1621
della Croce Cornelio	1608
Dati Paolo	1682
Dati Somaglia Barbata mar. Verri	1780
Dolcebonis Costanza	1640
Dossena Episc. Paolo	1690
Dugnani Gerolamo	1532
Fagnolo Episc. Antonio	1520
Ferrari Episc. Pietro	1593
Ferrari Giuseppe	1738
Galbati Lodovico	1724
Giugali Episc. Pietro	1580
Lampugnani Clara ved. Accimboldi	1524
Locarno Ottaviano	1624
Lunati Carlo	1759

PERGAMENE

DISEGNI

ALTRO

CARTELLA

1004

TITOLO

EREDITA'

Testamenti e codicilli

FASCICOLI

famiglie M-Z

DESCRIZIONE DEI FASCICOLI E SOTTOFASCICOLI

anni

Magenta Girolamo

1587-88

Magro Elises

1600-22

" Lydia

1615-16

Mainoni Anna Maria

1689

Malduca Lavinia

1592-96

Marchesio di Sesto Luigi

1515 \*

" " Susanna

1596

Marchiani Giovanni

1624

" Luigi

1628

" Paolo

1526

Melzi d' Heril Vincenza in Verrì

1843-52

Meda Giuseppe

1686

Merossi Elena

1662

" Ligo Battista

1626

PERGAMENE

\* 1 perg.

DISEGNI

ALTRO

Mexisio	Orazio	1644
Molgula	Francesco	1550
Neger	Antonio	1634
Orombelli	Annibale	1536
"	Cesare	1589
"	l'io. Antonio	1553
Osio	Ingreto	1495
Paderno	Emilia	1618
Pagani	Cesare	1706
Paleari	l'giuseppe	1740
Panzeri	Ottaviano	1608
Parsio	l'giuseppe	1700
Porro	Annibale	[in copia] 1320
Pozzo	Alessandro	1675
"	l'io. Battista	1626
"	l'pirolano	1672
"	Verci Oliva	1689
"	Diamanti	1620
"	Margherita	1590
Pusterla	Benedetto	[in copia] 1383
Rinzio	Cristoforo	1689 *
Rossi	Orazio	1607
Rusca	Antonio	1731; 1802
"	Carlo	1669-70
"	Carlo Francesco	1687
"	Francesca	1620

PERGAMENE \* 1 perg.

Rusca	l'p. Angelo	1682
"	Luigi	1678
"	Paolo	1630
Secchi	Camilla	1566
Pomaglia (della)	Antonio	1737-1739
"	" Verri Barbara	1753
Stella	Lodovico	1642
Tela (della)	Annibale [vuota]	1630
Tornelli	Carlo Maria [solo riferimento]	1736
Trotta	Immacolato	1590
Varoni	Pacciorini Giovanni	1528
Venusti	Crotti Bartolomea	1611
Verri	vedi "CARTELLA A PARTE" (è un	
Vizentelo	Leca Giovanni (solo di riferimento!!)	1630
Viganonio	l'p. Battista	1693
Vimercati	l'p. Lomano	1693
"	Marco Antonio	1664
Villa	l'p. Ambrogio	1625
Visconti	Federico (card.)	1691-93
"	Francesco (vesc.)	1681
"	l'p. Cesare	1630-31
Zanati	l'p. Antonio	1730
Zanobono	l'p. Stefano	1630

PERGAMENE

DISEGNI

ALTRO

ARCHIVIO SORMANI ANDREANI GIUSSANI VERRI

CARTELLA 1005

TITOLO EREDITA'

Tutela e cure

FASCICOLI

Airoldi

DESCRIZIONE DEI FASCICOLI E SOTTOFASCICOLI

anni

Eredità Airoldi

- tutela di Lorenzo Sormani

-- corrispondenza

1814-16

PERGAMENE

DISEGNI

ALTRO



CARTELLA 2006

TITOLO EREDITA'

Tutèle e cure

FASCICOLI Andreani

- assunte per diversi da Andreani

- assunte per Andreani

DESCRIZIONE DEI FASCICOLI E SOTTOFASCICOLI anni

- contutela dei minori Paolo e Francesca  
d'Adda esercitata da Gjo. Mario Andreani  
e dalla madre Margherita d'Adda 1805-17

- tutela dei minori Andreani quondam  
Gjo. Antonio esercitata dalla <sup>madre</sup> Maria  
Francesca Brentani Monticelli 1720

- tutela dei minori Gjo. Mario e Paolo  
Gjo. Stefano Andreani esercitata dallo  
zvo Gjo. Pietro 1774-82

PERGAMENE

DISEGNI

ALTRO

CARTELLA 2007

TITOLO EREDITA

Tutela e cure

FASCICOLI

Liquidoboni Visconti

persone A-Z e Eurolo

DESCRIZIONE DEI FASCICOLI E SOTTOFASCICOLI

anni

- Pietro Liquidoboni : tutrice la  
madre Placidia Spinola

1592

- Giulio Lg. : tutore lo zio  
Marco Barbavara

1751-55

- minori Lg. figli di Pietro : tutrice  
la madre Giovanna Patellani

1799

- minori Lg. : tutore Lorenzo  
Sormani

1801-16

PERGAMENE

DISEGNI

ALTRO

Eredità

Tutela e cure

Giuseppe Giuseppe

e Lorenzo

tutela di Emilio Guadagnoli

Visconti

VEDI ANCHE :

ARABICA

Guadagnoli Visconti

Emilio

tutela di ...

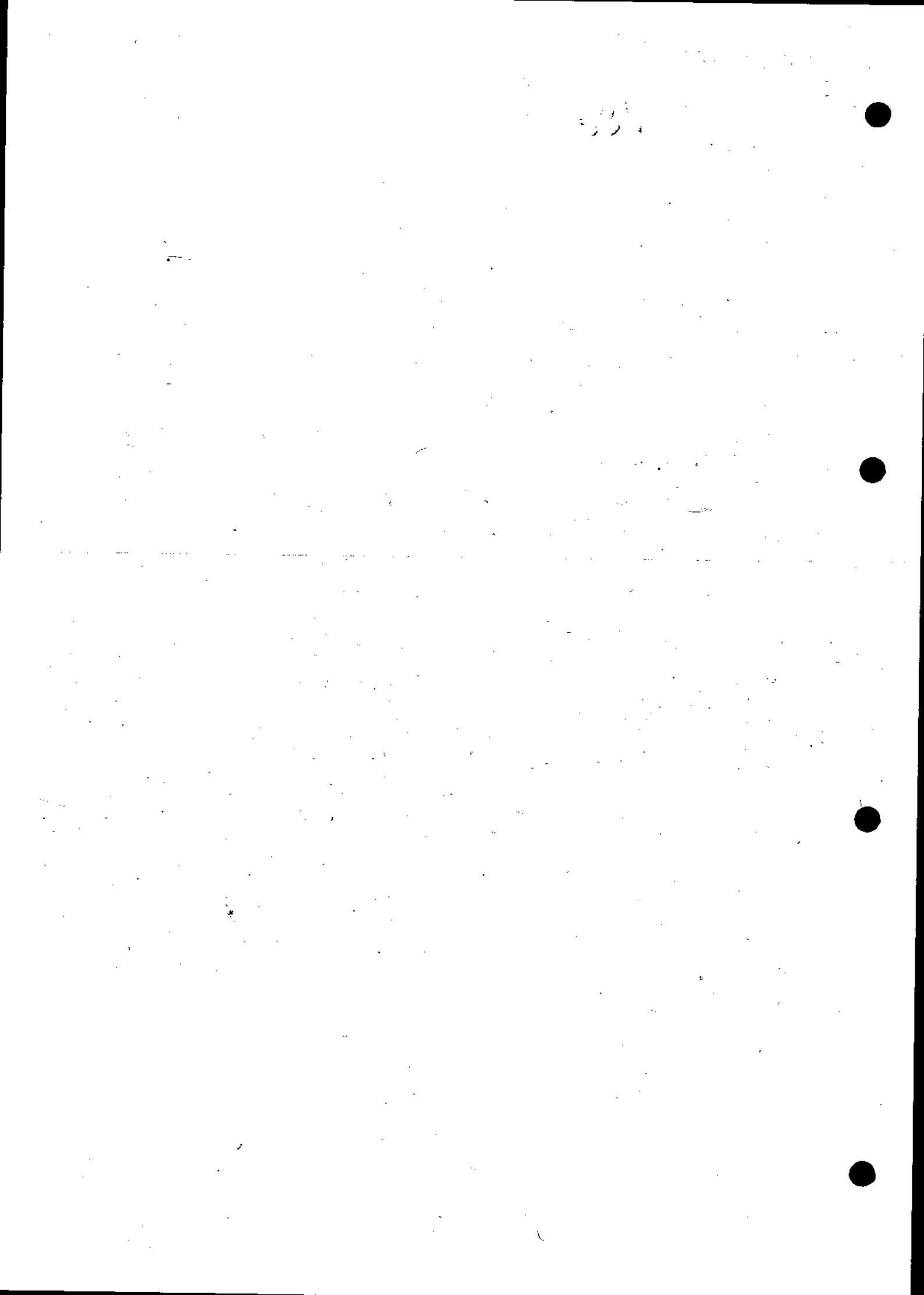

CARTELLA 1008

TITOLO EREDITA'

Tutele e cure

FASCICOLI

Sormani

DESCRIZIONE DEI FASCICOLI E SOTTOFASCICOLI anni

Tutele e cure per Sormani

- Sormani Francesco

sec. XVII

" Ljio. Battista

fine sec. XVII - inizio

" Paolo Giuseppe

sec. XVIII

1620 ; 1627

Spinola Sormani

Trivulzo Sormani Alba

1613-14

PERGAMENE

DISEGNI

ALTRO

CARTELLA 1009

TITOLO CREDITA'  
Tutele e cure

FASCICOLI famiglia A-Z

DESCRIZIONE DEI FASCICOLI E SOTTOFASCICOLI ANNI

- fratelli Barovich: tutrice Margherita  
Rita Gravellona Cavalli (madre) 1653-66
- Marziale e Camillo Branchi: tutrice  
Antonina Lottomayor (madre) 1601-06
- Egidio Paolo e Caterina Branchi: tutore  
Lorenzo de Serapelli 1579
- fratelli Branchi <sup>figli di Trapolita</sup>: tutore Egidio  
Ambrogio Branchi 1630-31
- minori Caccia: tutrice Bianca Meggi 1612
- minori Caccia: tutrice Orsola  
Casati Caccia 1636
- minori Caccia: tutrice Gerolama  
Cavalli 1642

PERGAMENE

DISegni

ALTRO

- Ambrosio e Ardigiolo Cattaneo:  
tutore Guidotto Villa [Solamici] 1429
- Gio. Maria e Michel Angelo Cavalli:  
tutrice Gerolama Cavalli 1640
- Gio. Francesco e Gio. Battista  
Ferrari: tutrice Anna Crivelli 1535
- Gio. Battista Ottavio e Carlo Ferrar-  
rio: tutore Gerolamo Ferraro 1586
- Benedetto Gerolamo e Giulia Ferrari:  
tutrice Eleonora Casati 1606
- Gio. Antonio e Gerolamo Ferrari:  
tutrice Gerolama Cavalli 1631
- Antonio Ferraro: tutore  
Francesco Cattaneo 1634
- Eufrosina, Clara, Lucrezia e  
Margherita Ferraro: tutore  
Francesco Cattaneo 1634

- tutore Francesco Cattaneo:  
ratifica dei conti di tutela  
presa da Gerolamo Ferrero 1641
- minori Visconti: tutrice  
Genevra Gallarati 1572
- minori Visconti: tutrice  
Lucrezia Bagnati 1613
- minori Visconti: tutore  
Alessandro Maria Visconti 1707



ARCHIVIO SORMANI ANDREANI GIUSSANI VERRI

CARTELLA

1010

TITOLO

EREDITA'

Donazioni attive e passive

FASCICOLI

- famiglie A-Z e Sormani

DESCRIZIONE DEI FASCICOLI E SOTTOFASCICOLI

ANNI

Dossena Ambrogio (o Siro Ambrogio)

1690-92

Sormani Alessandro di Antonio

1647; 1691

" Andreani Alessandro

1859

" Giussani Alessandro

1809

" Antonio

1724

" Antonio

1607

" Francesco

1724

" Paolo

1627; 1673  
e s.d.

PERGAMENE

DISEGNI

ALTRO

ARCHIVIO SORMANI ANDREANI GIUSSANI VERRI

CARTELLA

1011

TITOLO

EREDITA'

Prestazioni vitalizie e perpetue

FASCICOLI

DESCRIZIONE DEI FASCICOLI E SOTTOFASCICOLI

Prestazioni attive vitalizie

- Eredità Andreani Francesca	1822
Dossena sac. Francesco	1693
Andreani G. Marco (giurista)	1783-1800
Giussani Pie Paolo	1675; 1677
Visconti Fulvia	1737
Sormani suor Libia Marina [sob. canonica]	
" " Lelia Margherita	
" " Teofila	1548
" Paola Cecilia	1673; 1684
Sormani Andreani: Collegio	
di S. Barnabè	1845
" " Sominano	
Maggore	1870
segue →	

PERGAMENE

DISEGNI

ALTRO

Prestazioni passive perpetue

- Congregazione di Carità 1868
- Ospedale Maggiore 1697-1706
- Luago : poveri [solb riferimento]
- Brassano : dott [solb annua]
- Monza : Orfanotrofo 1895; 1932
- "    Convento di S. Francesco 1802-08

Prestazioni passive vitalizie

- Eredità Andreani Gjo. Milano
- vitaliziaro Marucchi sac. Francesco 1826
- Eredità Andreani Paolo
- vitaliziaro Caronni sac. Felice 1785

Prestazioni passive perpetue

- Luogo Pio delle Quattro Ville 1783
- Eredità Sormani Andreani fratelli
- vitaliziaro Barnabiti di Codr 1885
- Legato Andreani in genere 1875
- Eredità Sormani Andreani Alessandro
- vitaliziaro in genere 1843-45

PERGAMENE

DISEGNI

ALTRO

DESCRIZIONE DEI FASCICOLI E SOTTOFASCICOLI

Due stazioni passive vitalitriche

- testatore Formani Andrea Giuseppe 1836  
 - vitalizzatori

Ferrari Domenico 1825-27

Franchini Luigi 1825

Ignatotti Luigi 1827-28

Mutti Eutano 1828

Signorini Gio. Battista 1823-29

Toscani Pietro 1827-30

Vallesio Sofia mar. Signorini Battista 1825-30

Belloni Giuseppe Antonio 1866

Bucati Domenico "

Crippa Teresa "

Pestoni Antonia "

Pestoni Gio. Francesco 1866

Re Gaspare "

Rippon Alessandro "

Rossi Carlo "

Volpi Luigi "

PERGAMENE

segue

DISSEGNI

ALTRO

prestazioni passive vitalizie

- Eredità Sormani Lorenzo

-- vitalizzario Stancenghi suor Teresa

Benedetta e Maria Fiorina, sorelle 1807-12

- Eredità Sormani Paolo

-- vitalizzario Zucca Gjo. Maria 1593-94

- Eredità Sormani Gussone Alessandro

-- vitalizzario Fossati Cesare 1819-29

- Eredità Sormani abate Lorenzo 1701

-- vitalizzario Brioschi sac Giuseppe 1727

-- " Castelletti sac Pompeo 1727

prestazioni passive perpetue

- Istitutore : Verrì Carlo [solo annua]

PERGAMENE

DISEGNI

ALTRO

CARTELLA 2012

TITOLO EREDITA'

Inventari di beni mobili

FASCICOLI Sormani (diversi)

DESCRIZIONE DEI FASCICOLI E SOTTOFASCICOLI anni

Inventari di beni mobili e argenti

- casa da nobile in Milano 1777; 1836

- case in Trivolzio, Contra, Lucago,  
Milano [anche inventari di gioie] 1777

Inventari di argenti 1837-43

Inventari di beni mobili e argenti

- palazzo in Contra 1777; 1836

- casa in Trivolzio 1777; 1836

- " in Seregno 1817-37

- " alla Pantaleona 1822-27

- " in Tortona \* 1830-42

- case in Milano e Monza (eredità  
Giuseppe Sormani) s. d.

PERGAMENE

DISEGNI

\* 2 dis.

ALTRO

DESCRIZIONE DEI FASCICOLI E SOTTOFASCICOLI \_\_\_\_\_ anni

Venditorio dei beni mobili della  
casa in Milano 1777

Inventario di beni mobili

- casa in Milano (eredità Antonio  
Sormani) s. d.

Inventari di argenti

- case in Lucrego e Milano 1817; 1848

Inventari di quadri s. d.

Inventario di beni mobili e quadri

- casa in Milano 1731 e  
aggiornato al 1805

Inventari di beni mobili

- case di diverse località (eredità  
Alessandro Sormani) 1836

Inventario dei beni mobili

spediti nelle diverse villeggiature

(Lucrego, Contra, Moncucco, Trivolzio,  
Crema) 1838

PERGAMENE

DISEGNI

ALTRO

CARTELLA

1013

TITOLO

EREDITA'

Inventari di beni mobili

FASCICOLI

famiglie diverse.

DESCRIZIONE DEI FASCICOLI E SOTTOFASCICOLI

num.

- inventario dei beni mobili di Francesca  
Marianna Louazzi 1714
- inventario dei beni mobili di Ottavio  
Caccia nella casa in Milano 1693; 1746
- inventario dei beni mobili e quadri  
di Ottavio Caccia nel palazzo in  
Vercello Pombia 1685; 1692; 1746
- inventario e stima dei quadri  
dell' eredità Pirogalli 1691
- inventario dei beni di Nicolò Mesterati s. d.
- inventari di beni mobili di Pompeo  
della Croce nella casa in Milano, nella  
parroc. SS. Cosma e Damiano 1576 - 77

→

PERGAMENE

DISEGNI

ALTRO



DESCRIZIONE DEI FASCICOLI E SOTTOFASCICOLI ..... anni

- inventario dei beni mobili di Giovanni Maria Barovichio affidati al tutore Michelangelo Cavalli 1670
- inventario di gioie e argenti di Pier Ottavio e Federico Ferreri 1746
- inventario dei beni mobili di Francesca Peregalli, nella casa in Monza 1824
- inventario dei beni mobili dell'eredità Federico Ferreri 1777
- inventario e stima dei beni mobili di Emilio Quindroni 1798-99
- inventario e stima dei quadri, canci, mobili, libri, <sup>monete</sup> arazze medaglie di casa Messerati 1808 e s.d.
- inventario e stima [senza intestazione] s.d.

PERGAMENE

DISEGNI

ALTRO

Eredità

Inventari di beni  
mobili

VEDI ANCHE

Beni stabili  
- località ....

CARTELLA

1014

TITOLO

EREDITA'

FASCICOLI

- Fidecommessi
- Legittimazioni
- Emancipazioni

DESCRIZIONE DEI FASCICOLI E SOTTOFASCICOLI

anni

Fidecommessi

- Landriani Carlo e fratelli quondam  
Giovanni 1598-99

Legittimazioni

- Ferrario Gabriele di Alessandro 1597
- Ferrario Gjo. Ambrosio di Gjo. Antonio 1530
- Ferreri Antonia di Antonio 1671
- Bianchi Stefano di Federico 1562

Emancipazioni

- Messerati Maurizio Lodovico 1648
- Ferrario Francesco 1524
- Sacchetti Gerolamo e Gasparo 1533

PERGAMENE

DISEGNI

ALTRO

DESCRIZIONE DEI FASCICOLI E SOTTOFASCICOLI

anni

- Ferrai Ottavio e Gjo. Ambrogio	1601
- Sormani Paolo *	1558
- Sormani Antonio	1595
- Sormani Andreani Alessandro	1836
- Andreani Gjo. Marco	1778
- Sormani Alessandro	1623
- Sormani Paolo Giuseppe **	1623
- Sormani Lorenzo	S. d.

PERGAMENE

\* 1 vol. perg.  
\*\* lett. patenti con sig. ad.

DISEGNI

ALTRO

EREDITA'

- Inventari di beni mobili

vedi anche:

---

EREDITA'

- famiglia...

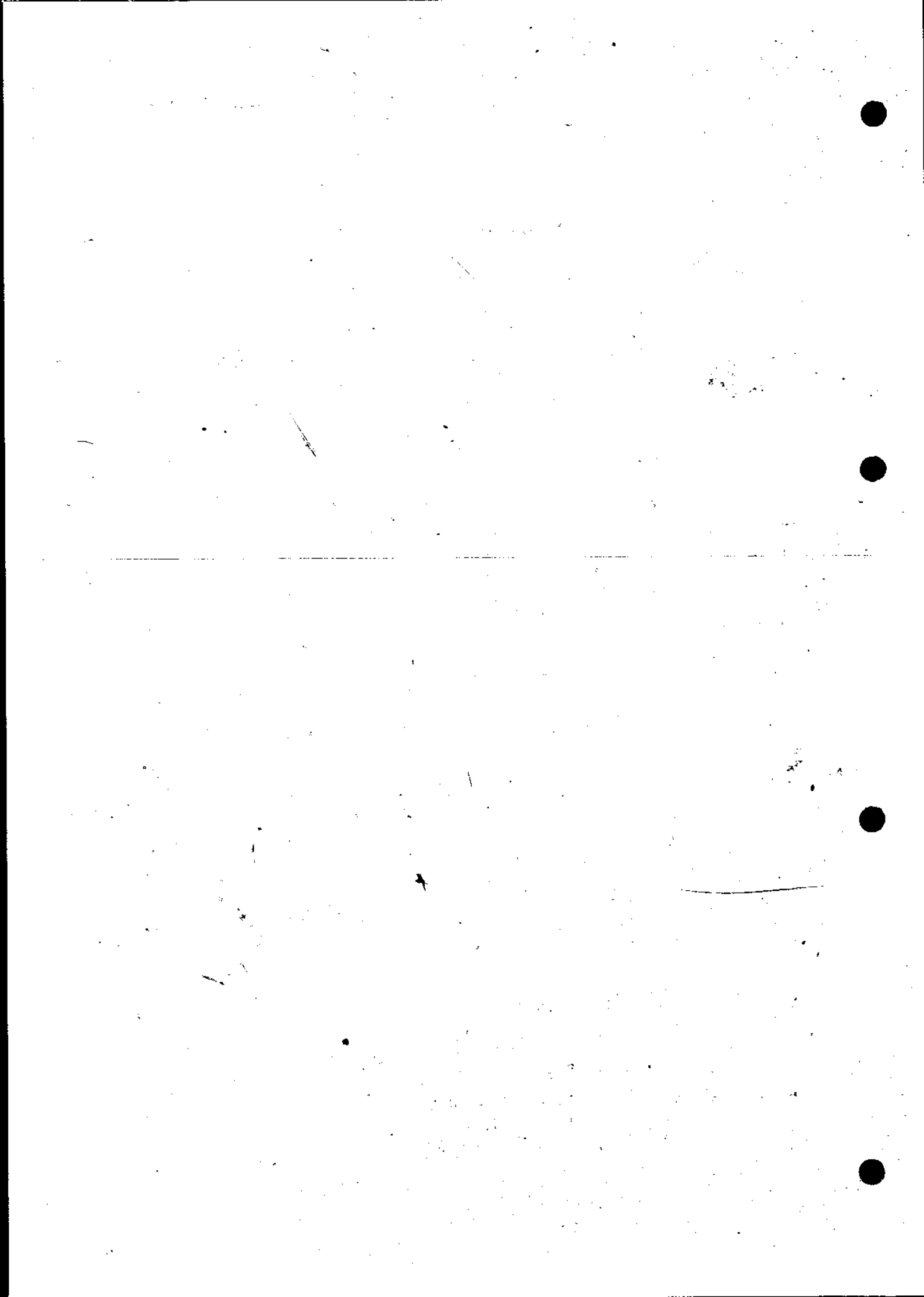

CARTELLA 1015

TITOLO MATRIMONI

FASCICOLI Signore A-Z maritate Andreani

DESCRIZIONE DEI FASCICOLI E SOTTOFASCICOLI

ANNI

Arzognoni Anna Francesca mar. Giacomo Andrea	1665
Borsieri Francesca mar. Filippino A. *	1476
Brentano Monticelli Maria Francesca mar. Gjo. Antonio A.	1696-1708
Castellargone Giovanna mar. Giovanni A. *	1453
Del Matti Ersilia mar. Filippo A.	1580
Boldoni Angela ved. Gaggi Dentì e rimaritata Gjo. Pietro A.	1597-1631
Pestabazza Costanza mar. Filippo A.	1587
Silvetti Susanna mar. Gjo. Andrea	1579
Visconti Fulvia mar. Gian Marco A.	1777-1815

PERGAMENE

\* 1 perg. + 1

DISEGNI

ALTRO

ARCHIVIO SORMANI ANDREANI GIUSSANI VERRI

CARTELLA 1016

TITOLO MATRIMONI

FASCICOLI Antonia Maria Ferreri maritata  
Cozzolo (cart. I) a. 1727-40

DESCRIZIONE DEI FASCICOLI E SOTTOFASCICOLI anni

PERGAMENE

DISEGNI

ALTRO



ARCHIVIO SORMANI ANDREANI GIUSSANI VERRI

CARTELLA 1017

TITOLO MATRIMONI

FASCICOLI Antonia Maria Ferreri maritata  
Cozzio (cart. II) a. 1729-40

DESCRIZIONE DEI FASCICOLI E SOTTOFASCICOLI

PERGAMENE

DISEGNI

ALTRO

ARCHIVIO SORMANI ANDREANI GIUSSANI VERRI

CARTELLA 1018

TITOLO MATRIMONI

FASCICOLI Ferrarri e Ferrario maritate in  
casati diversi

DESCRIZIONE DEI FASCICOLI E SOTTOFASCICOLI

de Ferrarri Caterina in de Barbass	1591
Ferrario Camilla Margarita in Bigliola	1558
Ferrario Gerolama in Casati	1615
Ferrario Dominichina in Guidoboni	1709
Ferrarri Claudia in Maggiolino	1553
Ferrario Anna Maria in Roma	1637
Ferrarri Maria Rosolea in de Reynyon	1684
Ferrario Camilla Margarita in Scivigno	1563
Ferrario Merita in Triulzo	1585

PERGAMENE

DISEGNI

ALTRO

ARCHIVIO SORMANI ANDREANI GIUSSANI VERRI

CARTELLA 1019

TITOLO MATRIMONI

FASCICOLI Ferreri maritate in casati diversi

DESCRIZIONE DEI FASCICOLI E SOTTOFASCICOLI

Ferreri Marianna in Aliprandi Visconti	1742-59
" Enfressina in Malaspina	- 1743-65
" Marianna in Melzi	1697-1766

PERGAMENE

DISEGNI

ALTRO

ARCHIVIO SORMANI ANDREANI GIUSSANI VERRI

CARTELLA 1020

TITOLO MATRIMONI

FASCICOLI Signore A maritate Giussani

DESCRIZIONE DEI FASCICOLI E SOTTOFASCICOLI

ANNI

Anna Arquis Ved. Orazio Carpano  
e rimaritata Federico G. 1633-94

PERGAMENE

DISEGNI

ALTRO

CARTELLA 1021

TITOLO MATRIMONI

FASCICOLI signore B-Z maritate giussani

DESCRIZIONE DEI FASCICOLI E SOTTOFASCICOLI	ANNI
Casati Isabella in Ottavio Giussani e rimaritata Gjo. Battista Bagliotti	1645
Casati Lucia mar. Gjo. Ambrogio Gjo.	1554
Ciona Agnese mar. Alvingo Gjo.	1597-1627
Crivelli Lucrezia mar. Francesco Gjo.	1569-70
Giudice Paola mar. Fulvio Gjo.	1745
Giussani Chiara mar. Giacomo Gjo. *	1511
Munibai Chiara mar. Francesco Gjo.	1606
Redaelli Anna Maria mar. Pietro Gjo.	1664
Sales Cavenago Emilia mar. Federico Gjo.	1678-1720
Sales Ortensia mar. Pietro Paolo Gjo.	<sup>e s.d.</sup> 1668-1705
Sarti Maria mar. Claudio Gjo.	1820
Toscani Flaminia mar. Gjo.	1605

PERGAMENE

\* 1 perg.

DISEGNI

ALTRO

CARTELLA 1022

TITOLO MATRIMONI

FASCICOLI *Jacoma di Merspergh*

DESCRIZIONE DEI FASCICOLI E SOTTOFASCICOLI anni

- matrimonio di *Jacoma di Merspergh*  
 con *Marco Antonio Bossi* : instrumenti  
 dotati, lettere, privilegi, ecc. \* Sec. XVI  
 [documenti in lingua tedesca]

PERGAMENE

\* 2 perg. con sig. pendenti

DISEGNI

ALTRO

ARCHIVIO SORMANI ANDREANI GIUSSANI VERRI

CARTELLA

1023

TITOLO

MATRIMONI

FASCICOLI

Signore Sormani A-F unite  
in casati diversi

DESCRIZIONE DEI

FASCICOLI

E

SOTTOFASCICOLI

ANNI

Sormani

Bianca mar. Porco

1593-1664

"

Camilla mar. Alberti

1572

"

Cecilia mar. Andreani

1752-67

"

Cristina Maria mar.

Messerotti 1676-1705

"

Cristina mar. Carcano

1747; 1787<sup>e s.d.</sup>

"

Doralice mar. Benaglia

1632

"

Francesca mar. Messerotti

1774-1807

"

"

"

e rimarit. Peregalli 1809

PERGAMENE

DISEGNI

ALTRO

ARCHIVIO SORMANI ANDREANI GIUSSANI VERRI

CARTELLA

1024

TITOLO

MATRIMONI

FASCICOLI

Signore Sormani G-L

DESCRIZIONE DEI FASCICOLI E SOTTOFASCICOLI

ANNI

Sormani Giovanna mar. Clivati 1774

" Andreati Giustina mar. Greppi 1862-70

" Lawca mar. Serbelloni 1561-66

idem : causa Paolo Sormani

contro Filippo Serbelloni 1565-74

PERGAMENE

DISEGNI

ALTRO



ARCHIVIO SORMANI ANDREANI GIUSSANI VERRI

CARTELLA

1025

TITOLO

MATRIMONI

FASCICOLI

signore Sormani M-Z

DESCRIZIONE DEI FASCICOLI E SOTTOFASCICOLI

ANNI

Sormani Margherita

1533

"

"

1697

"

Mariana mar. Ferreri

1702-06

"

Sofia mar. Pertusati

1831-40

"

Andreani Sofia mar. Faa di Bruno

1872

"

Teresa mar. Guidoboni

1784-85

PERGAMENE

DISEGNI

ALTRO

ARCHIVIO SORMANI ANDREANI GIUSSANI VERRI

CARTELLA 1026

TITOLO MATRIMONI

FASCICOLI *signore A-M maritate Sormani*

DESCRIZIONE DEI FASCICOLI E SOTTOFASCICOLI

ANNI

Bonenzio Francesca mar. Antonio S. 1722-24

Busca Acconati Visconti Luigia mar.

Pietro S. 1873-75

Calderari Giulia mar. Francesco S. 1680-1720

Crevenna Marianna mar. Lorenzo S. 1784-1815

Giussani Fulvia mar. Cesare S. 1786

" Marina mar. Paolo S. } 1679-59

} 1821-23

Marliani Camilla mar. G. Antonio S. 1580

Mozoni Caterina 1519

Brambilla Teresa mar. Lorenzo S. 1847

PERGAMENE

DISEGNI

ALTRO

ARCHIVIO SORMANI ANDREANI GIUSSANI VERRI

CARTELLA

1027

TITOLO

MATRIMONI

FASCICOLI

Signore & maritate Sormani

DESCRIZIONE DEI FASCICOLI E SOTTOFASCICOLI

ANNI

Pirovano Bianca mar. Andrea S.

matrimonio, dote, controversia

con Geo. Francesco e Tommaso

Pirovano

1538-56

Porta Margherita

1653-97

del Pozzo Caterina

[sub camice]

1515-19

PERGAMENE

DISEGNI

ALTRO

ARCHIVIO SORMANI ANDREANI GIUSSANI VERRI

CARTELLA

1028

TITOLO

MATRIMONI

FASCICOLI

signore R-Z maritate Sormani

DESCRIZIONE DEI FASCICOLI E SOTTOFASCICOLI

ANNI

Rovida Cecilia mar. Antonio S.

1601-07

Signora Burco Bussetti Gabbriella

mar. Giuseppe S.

1812-45

Trulzio Alba mar. Paolo S.

1558-66

idem : eredità

1614-24

Verrì Carolina mar. Alessandro S.

1838-39

1877-81

PERGAMENE

DISEGNI

ALTRO

CARTELLA

1029

TITOLO

MATRIMONI

FASCICOLI

Signore A-D (casati diversi)

DESCRIZIONE DEI FASCICOLI E SOTTOFASCICOLI	anni
d'Abbate Ambrosina in Ferrar	1662
Alemagna Darcia in Croci	1595
Alemagna Clara in Comazzi	1583-89
Andreani Giovanna Maria in Bardelli	1697
Andreani Darcia	1801
Andreani Paola in Vasti	1700
Appiani Clara in Giovanni	1661
Besozzi Franceschina in Lisate	1546
Bianchi Bianca in Bianchi	1572
Bianchi Alessita in Ferreri	1679
Bianchi Isabella in Mariano	1508
Bianchi Anna in Visconti	sid.
idem	1605-36
Biglia Lucia in Villani	1473

segue

PERGAMENE

DISEGNI

ALTRO

Brighia Lyustina in Visconti	166
Bonentio Anna in Cuvioni	1685
Bonentio Lucretia Maria vedova	
Aliprandi rimaritata Caroso	1657-77
Bonentio Maddalena in Bertagna	1670
Borri in Cavalcabo	1793
Bugatti Anna in Carri	1617
Bustelli Giacoma in Bonentio	1631
Busti Isabella in Bracco	1572
Caccia Caterina [sola amica]	1476
Caccia Lyulia in Chiesa	1596-99
Caccia Cecilia in Orledr	1668
Caccia Ortensia in Lanzavecchia	1678
Crespa Isabella in Caccia	1589-1603
Crivelli Anna in Ferrar	1521
Caldara Lavinia in Fossati	1773
Campofregoso Pasitea in Homodea	1533
Cantona Clara in Ferrar	1620
Capra in Campisio	1605
Caravazza Massimilla in Visconti	1675
Carcani Maddalena in Barcoffio	1731
Cardano Lyulia in Nibbio	1679
Carresani Violenta in Modrignani	1453
Casati Isabella in Alibcendr	1584
Casati Orsola in Caccia	1665
Casati Costanza in Cavallr	1621-22

Casati Eleonora in Ferreri	1584-95
Cattaneo Cecilia in Marchetti	1593
Cavalli Girolama in Casata e poi in Ferreri	1603-25
Civati de Lanzi Lucia in Rolando	1507
de Calderariciis	1450
Cespi Isabella in Caccia	1585
d'Adda	1638
de Crote Laura Maria in Migliavacca	1644
del Frati Clara in Cavalli	1648-50
della Motta Isabella in Tornarelli	1537
della Torre Maria Elisabetta in Caccia	1721
della Torre Elisabetta in Caccia vedova	
Dardanoni	1667
della Torre Elisabetta vedova Bianchi in Dardanoni	1653
del Maino Caterina in Bianchi	1566
de Pagani di Rodello Isabella in de Tiberio	1465
de Rossi Eleonora in Piatti	1589
de Sanctis Ludovica in Messerati	1641
de Vecchi Marianna in Gungui	1691
Dossena Clara in Bonenzo	1688
Dossena Marzia in Pecani	1683

CARTELLA 1030

TITOLO MATRIMONI

FASCICOLI *sig. F-C (casati diversi)*

DESCRIZIONE DEI FASCICOLI E SOTTOFASCICOLI anni

Fagnani *Lyndia* in Caccia 1563

Fossi *Lucrezia* in Girardi 1583

Fumagalli *Caterina* in Galli 1619

Gallarati *Bianca* in Terzaghi 1662

Gambara *Corona* in Guidoboni

Cavalchino \* 1582

Gambara *Lucrezia* in Visconti \* 1547-55

Gandini *Cecilia* in Fumagalli [sob. canon.] 1611

Giussani *Anna Maria* in Bossi [sob. canon.] 1624

" *Anna* in Bobgnini 1701-19

" *Cecilia* vedova Lampugnani

*Mimantata* Sottocasa 1614-35

" *Flaminia* mar. Peverelli

(matrimonio clandestino e scomunicato) 1696-99

PERGAMENE \* 1 quinteretto del 1582 + 1 perz. segue →

DISEGNI

ALTRO



DESCRIZIONE DEI FASCICOLI E SOTTOFASCICOLI	anni
Giussani Francesca in Somaglia	1666-95
" Lucia in Riva	1618-44
" Lucrezia in Sassaleoni [sobanica]	
Gravelloni Ottavia Margherita in Barovichub e pi. in Cavall'	1639-93
Grugni Clara in Rusca	1715
Guidoboni Bartolomea in Balbo *	1575-79
" Lucrezia in Calvino	1526
" Corona in Foppa	1669-71
" Massimilla in Galvagna	1818
" Caterina in Gambarana	1595
" Laura in Izaroffoli	1543
" Anna in Massa	1619
Guidoboni Bianca in Rampino	1655
Inguini Francesca in Lampugnani	1595
Liscati Francesca in Bianco	1552-77
Lomazzi Marciana in Biancamano	1725

PERGAMENE

\* 2 perg.

DISEGNI

ALTRO

ARCHIVIO SORMANI ANDREANI GIUSSANI VERRI

CARTELLA

1031

TITOLO

MATRIMONI

FASCICOLI

signore M-O (casati diversi)

DESCRIZIONE DEI FASCICOLI E SOTTOFASCICOLI

anni

Magistretta Giovanna

1653

Maiocchi Bianca in De Cuvete

1582

Maldisnati Bignolla in Beccarii

1387

Mariani Laura Cecilia in Rainoni

1610-92

Mariani Isabella ved. Visconti in

Gallarati

1588

Martini Elisabetta in Zavattoni

1591

Maspero Lucia in Sormani

1718

Massa Lucia ved. Bottigella in  
Luidoboni

1679; 1776

Merli Leandra in Invernizzi

1589

Mogni Anna Maria in Dossena

1691-1744

Mombretti Elisabetta in Ferrarini

1520

segue →

PERGAMENE

DISEGNI

ALTRO

DESCRIZIONE DEI FASCICOLI E SOTTOFASCICOLI	anni
Montebretto Elisabetta ved. Ferrero [B. Anna] 1545	1545
Messerati Agnese in Banducci	1606
" Teresa in Carcano	1731-32
" Ludovica in Castelli	1699-1708
" Margherita in Cagna	1693
" " in Visconti	1667-91
Quodis - Lawca in Landriano	1582

PERGAMENE

DISEGNI

ALTRO

ARCHIVIO SORMANI ANDREANI GIUSSANI VERRI

CARTELLA 1032

TITOLO MATRIMONI

FASCICOLI *signore P-T (casati diversi)*

DESCRIZIONE DEI FASCICOLI E SOTTOFASCICOLI

ANNI

Pagani Elisabetta in Gallorati [solo camera] 1465

Pecchio Anna in Ferrareso 1613

Pecarria Costanza in Sales 1702-04

Peregalli Eugenia in Farina <sup>e s.d.</sup> 1817

Pozzobonelli Lucrezia in Contusio [solo cam.] 1495

Porro Angela in Pirovano \* 1518

Ravasi Marianna in Galimberti 1734

Reina Lucrezia in Panigarola 1609

" Viena in Terczagli 1639-42

Visconti Francesca in Tornicelli 1553

Camilla Campacci 1711

Riva Paola in Tattori 1577

Riva Andreotti Maria in Visconti 1735

PERGAMENE

1 perg.

DISEGNI

ALTRO

Rovida Livia in Foppa	1594
Rusca Barbara in Bianchi	1510
Sala Isabella in Pirovano	1625
Sales Ortesa in Lussano	1676
Santi Messerati Lodovica	1641
Santi Maria in Zeppa	1589
Savoia Camilla in Ferraro	1601
Serponti Elena in Visconti	1726-44
Signoriis Bruno Bussetti Eugenia in Lussano di Bisio s.d. [intra sec. XIX]	
Simonetta Francesca in Ferraro	1626-42
Stevano Argenta in Schiavi	1576
Sottomaiore Antonia in Bianchi	1597
Spinola Gregorio in Guidoboni	1589-91
" Maddalena in "	1615
Stampa Anna in Visconti	1762
Talenti de Firenze Girolama in Ferraro	1532
Terzaghi Maddalena in Chiesa [sol cam.]	1406
" Laura in Villani [ " " ]	1490
Tornelli Eufrosina in Ferraro *	1556-57
Tortona Delpina in Guidoboni	1553
" Margarita in Montemerlo *	1464
Triulzi Merita in Sottomaiore	1577-79

PERGAMENE \* 1 volumetto perg. + 1 perg.

DISEGNI |

ALTRO

ARCHIVIO SORMANI ANDREANI GIUSSANI VERRI

CARTELLA 1033

TITOLO MATRIMONI

FASCICOLI *signore V-Z (casati diversi)*

DESCRIZIONE DEI FASCICOLI E SOTTOFASCICOLI	anni
Vercellina Maria Francesca in Ferreri	1749-57
Vimercato Cecilia in della Croce	1551; 1597
Visconti Bianca in Bianchi	1511; 1561; 1613
" Giovanna in Brivio	1717
" Maddalena in Messerati	1709-10
" Massimilla in Odescalchi	1750
" Antonia Maria in Sanguiniani	1718
" Elena in Visconti *	1509
" Bianca in Bianco	1523
" Massimilla in Guidoboni	1751-66

PERGAMENE \* 1 perg.

DISEGNI

ALTRO

ARCHIVIO SORMANI ANDREANI GIUSSANI VERRI

CARTELLA

[PASSATA ALLA FONDAZ. MATTIOLI]

TITOLO

MATRIMONI

doti attive

FASCICOLI

Castiglioni Maria

DESCRIZIONE DEI FASCICOLI E SOTTOFASCICOLI

Castiglioni Maria mar. Verri Pietro

- lettere, memorie, instrumenti, dispensa pa-  
pale, dissi di Pietro V. col padre  
Gabriele, ecc. 1776-90

- confessi di nozze

1776

PERGAMENE

DISEGNI

ALTRO

ARCHIVIO SORMANI ANDREANI GIUSSANI VERRI

CARTELLA [PASSATA ALLA FONDAZIONE MATTIOLI]

TITOLO MATRIMONI

doti attive

FASCICOLI

C-2

DESCRIZIONE DEI FASCICOLI E SOTTOFASCICOLI

Cairini Caterina	1675
Casati Angelica	1644
Castiglioni Francesca	1778
Castroncia Felice	1575
Cornea Oralli Porchata Isabella	1692
Crevenna Francesca	1735
Crivelli Anna	1658
Daella Giovannina	1588
Dolcebono Costanza	1638
Ferrario Cornelia	1560
Frotta Francesca [solo riferimenti]	1500
Giussani Maddalena	1680-1710
Invizatti Anna	1632-60
Lomi Giacinta	1732

segue →

PERGAMENE

DISEGNI

ALTRO



de Ligne Anna	1630
Maldura Lavinia	1534
Marchisia Susanna	1541
Martignon Isabella	1504
Mecosia Cecilia	1645
Mesperche Boffort Giacoma [sob riferimento]	1587
idem	1588
Melzi Vincenza	1782
Orombelli Cecilia *	1544
Paganini Isabella	1603
Pozzi Costanza	1600-04
" Lucrezia	1620
del Pozzi Olivia	1642
Scala Maddalena	1634
de Seregnio Bona [sob riferimento]	1499
Sonaglia Barbara	1728-37
Terzaghi Isabella	1719
Tosi Susanna	1592
Ugale Isabella	1622
Valsecchi Anna	1683
Villa Maddalena	1602
Villa Lucrezia	1609
Vimercati Verri Caterina	1655
Visconti Anna Maria	1657
Visconti Anna Maria	1736
Verri Formani Carolina	1877

1 / ARCHIVIO SORMANI ANDREANI GIUSSANI VERRI

CARTELLA [PASSATA ALLA FONDAZIONE MATTIOLI]

TITOLO MATRIMONI

FASCICOLI - doti passive A-Z  
 - doti spirituali A-Z

DESCRIZIONE DEI FASCICOLI E SOTTOFASCICOLI

- Doti passive

Benariati Confaloneri	Angiola	1569-70
"	" Caterina	1553-97
"	" Costanza e	
	Madalena	1554-95
Confaloneri	Benedetta	1520
"	Camilla	1597
"	Laura Benedetta	1620
Rusca	Ottavia	1623-85

- Doti spirituali

Benariati Confaloneri	[solo riferimenti]	1564-76
Bossi	Maria Luisa Vittoria	1758
Confaloneri	Berghola [solo riferimenti]	1580

PERGAMENE

849 →

DISEGNI

ALTRO

segue CARTELLA . (passata alla Fondazione Mattioli)

DESCRIZIONE DEI FASCICOLI E SOTTOFASCICOLI	anni
Confalonieri Laura Isabella	1654
Croce Lyubra [solo riferimenti]	1572
Verci Angelica Barbara Maria (al secolo: Anna) [solo riferimenti]	1751
Verci Antonia [solo riferimenti]	1758
Francesca Cristina Messerati (al secolo Paola Francesca)	1698
Giovanna Cristina Messerati (al secolo Marianna)	1696
Giuseppa Cristina Messerati (al secolo Maria Cristina)	1702
Maddalena Cristina Messerati (al secolo Maria Cristina)	1730
Luigia Vittoria de Vao	1644

PERGAMENE

DISEGNI

ALTRO

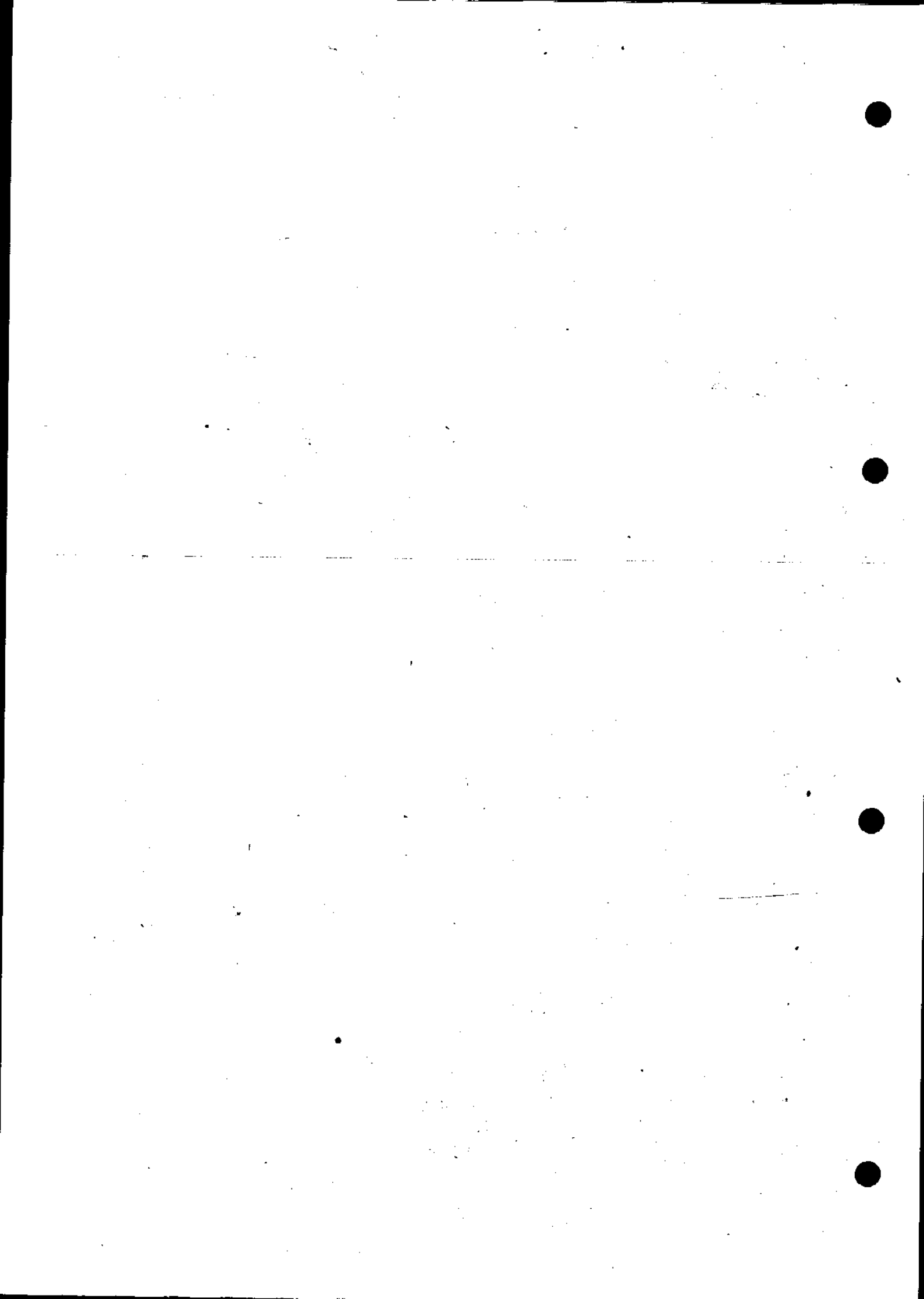

ARCHIVIO SORMANI ANDREANI GIUSSANI VERRI

CARTELLA

1034

TITOLO

ISTRUMENTI

FASCICOLI

DESCRIZIONE DEI FASCICOLI E SOTTOFASCICOLI

anni

1453-1821

PERGAMENE

in volumetto del 1557

DISEGNI

ALTRO

CARTELLA 1035

TITOLO ISTRUMENTI

FASCICOLI

DESCRIZIONE DEI FASCICOLI E SOTTOFASCICOLI

anni

1507-50

PERGAMENE

DISEGNI

ALTRO

ARCHIVIO SORMANI ANDREANI GIUSSANI VERRI

CARTELLA 1036

TITOLO ISTRUMENTI

FASCICOLI

DESCRIZIONE DEI FASCICOLI E SOTTOFASCICOLI anni

1551-99

PERGAMENE

DISEGNI

ALTRO

ARCHIVIO SORMANI ANDREANI GIUSSANI VERRI

CARTELLA 1037

TITOLO ISTRUMENTI

FASCICOLI

DESCRIZIONE DEI FASCICOLI E SOTTOFASCICOLI \_\_\_\_\_ anni 1600-30

PERGAMENE

DISEGNI

ALTRO



ARCHIVIO SORMANI ANDREANI GIUSSANI VERRI

CARTELLA 1038

TITOLO ISTRUMENTI

FASCICOLI

DESCRIZIONE DEI FASCICOLI E SOTTOFASCICOLI anni

1631-51

PERGAMENE

DISEGNI

ALTRO

ARCHIVIO SORMANI ANDREANI GIUSSANI VERRI

CARTELLA 1039

TITOLO ISTRUMENTI

FASCICOLI

DESCRIZIONE DEI FASCICOLI E SOTTOFASCICOLI anni

1650 - 70

PERGAMENE

DISEGNI

ALTRO

ARCHIVIO SORMANI ANDREANI GIUSSANI VERRI

CARTELLA 1040

TITOLO ISTRUMENTI

FASCICOLI

DESCRIZIONE DEI FASCICOLI E SOTTOFASCICOLI anni 1671-85

PERGAMENE

DISEGNI

ALTRO

ARCHIVIO SORMANI ANDREANI GIUSSANI VERRI

CARTELLA 1042

TITOLO ISTRUMENTI

FASCICOLI

DESCRIZIONE DEI FASCICOLI E SOTTOFASCICOLI

anni

1586-99

PERGAMENE

DISEGNI

ALTRO

ARCHIVIO SORMANI ANDREANI GIUSSANI VERRI

CARTELLA

1042

TITOLO

ISTRUMENTI

FASCICOLI

DESCRIZIONE DEI FASCICOLI E SOTTOFASCICOLI

anni

1701-50

PERGAMENE

DISEGNI

ALTRO

ARCHIVIO SORMANI ANDREANI GIUSSANI VERRI

CARTELLA 1043

TITOLO ISTRUMENTI

FASCICOLI

DESCRIZIONE DEI FASCICOLI E SOTTOFASCICOLI ..... anni

1751-75

PERGAMENE

DISEGNI

ALTRO

CARTELLA 1044

TITOLO ISTRUMENTI

FASCICOLI

DESCRIZIONE DEI FASCICOLI E SOTTOFASCICOLI ..... anni

1776 - 98

PERGAMENE

DISEGNI

ALTRO

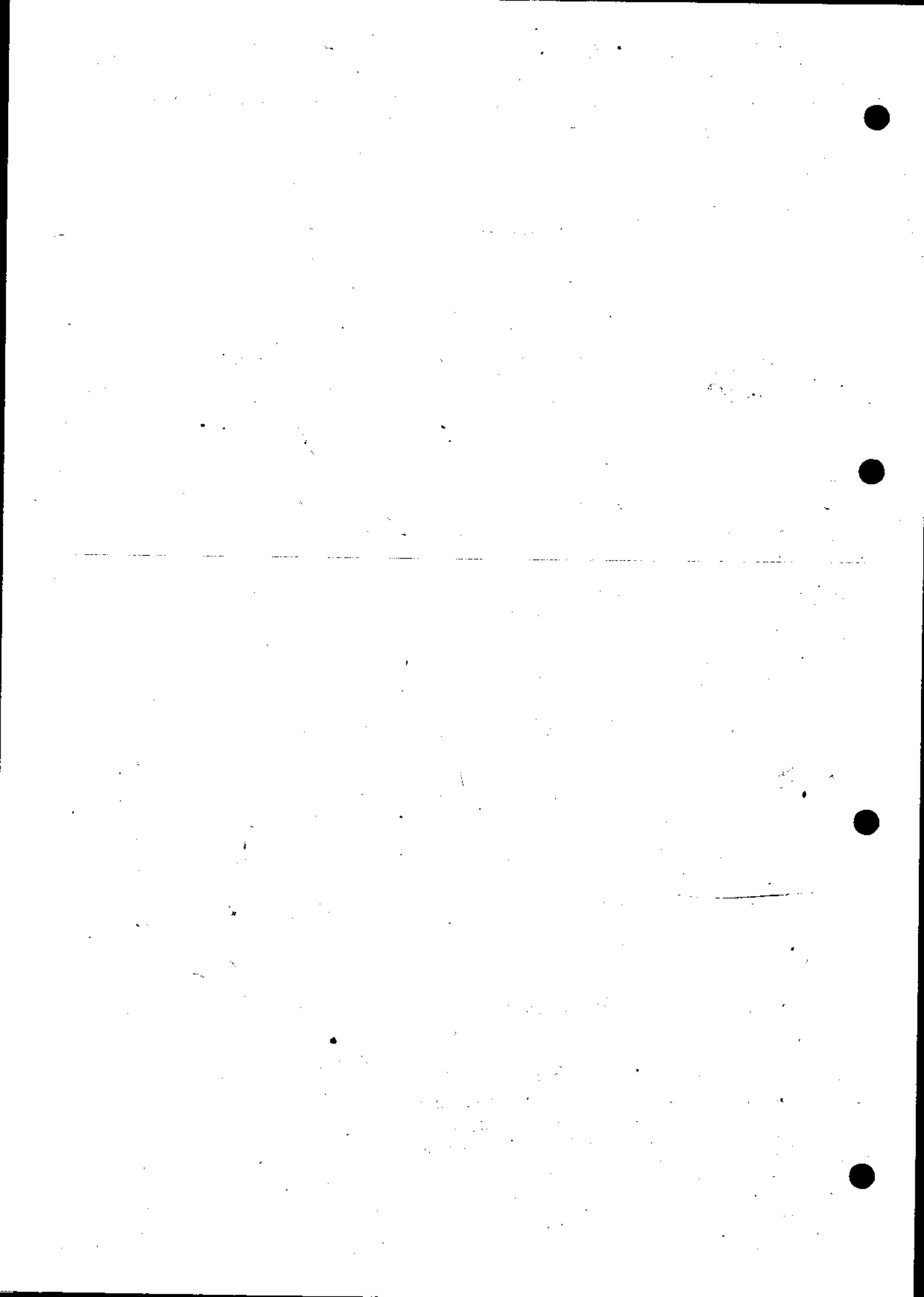



CARTELLA 2045

TITOLO CAUSE

FASCICOLI Annali Crivelli Teresa

1694-98

DESCRIZIONE DEI FASCICOLI E SOTTOFASCICOLI anni

PERGAMENE

DISEGNI

ALTRO

ARCHIVIO SORMANI ANDREANI GIUSSANI VERRI

CARTELLA 1046

TITOLO CAUSE

FASCICOLI Bianco, Bianchi

sec. XVI-XVII

DESCRIZIONE DEI FASCICOLI E SOTTOFASCICOLI anni

PERGAMENE

DISEGNI

ALTRO

ARCHIVIO SORMANI ANDREANI GIUSSANI VERRI

CARTELLA

1047

TITOLO

CAUSE

FASCICOLI

Bianco, Bianchi

DESCRIZIONE DEI FASCICOLI E SOTTOFASCICOLI

anni

PERGAMENE

DISEGNI

ALTRO

CARTELLA 1048

TITOLO CAUSE

FASCICOLI Caccia

DESCRIZIONE DEI FASCICOLI E SOTTOFASCICOLI

anni

- allegazioni in difesa di Orsola e Ottavio C. 1651
- Orsola Casati C. c/Antonio e Gerolamo Ferreri 1666
- Ottavio C. c/Francesco Maria della Porta 1691
- processo criminale contro Francesco e Carlo Gerolamo C. per l'omicidio di Gio. Battista Terratio, in Varallo 1707
- Pretore di Varallo Pomiro c/ Pretore di Novara e Gio. Ambrogio C. e figli 1707-19
- fratelli Caccia c/Gerolamo Ferreri 1711-69

PERGAMENE

DISEGNI

ALTRO

ARCHIVIO SORMANI ANDREANI GIUSSANI VERRI

CARTELLA 1049

TITOLO CAUSE

FASCICOLI Caccia

DESCRIZIONE DEI FASCICOLI E SOTTOFASCICOLI anni

- Ego. Bernardino Caccia c/Baldassare  
 Biglia : lettere e cartelli della  
 disfida 1541

- Ego. Francesco C. c/Ego. Francesco  
 Pomati 1600

- minori C. figli di Francesco c/  
 Cardinale Aldebrandini 1609

- Bianca Maggia madre e tutrice di  
 Camillo C. c/Ottavio Marinone 1611

- Bianca Maggia madre e tutrice  
 di Camillo e Giulio C. c/Ambrogio  
 e Luigi Negrolì 1612

PERGAMENE

DISEGNI

CARTELLA 1050

TITOLO CAUSE

FASCICOLI

Caccia

DESCRIZIONE DEI FASCICOLI E SOTTOFASCICOLI

di

- Camillo C. c/ conte della Bonaglia,  
Comunità di Castelnovetto e  
marchesi Visconti 1617
- Camillo C. c/ Filiberto  
gavazzo della Bonaglia 1635
- Camillo C. c/ Vittoria Paravicina  
Reina 1635
- minorci C. c/ Scuole di S. Maria  
Incoronata presso S. Michele la Chiesa 1638
- Orsola C. c/ Gjo. Ambrogio Negrolo 1639
- Orsola Casata madre e tutrice  
di Francesco C. e fratelli c/  
Gjo. Maria Stampa 1640

PERGAMENE

DISEGNI

DESCRIZIONE DEI FASCICOLI E SOTTOFASCICOLI anni

- Orsola Casata e figli C. e fratelli  
Acese 1641
- Francesco C: e fratelli c/ Francesco  
Bernardino Caponago 1642

PERGAMENE

DISSEGNI

CARTELLA 1052

TITOLO CAUSE

FASCICOLI Cavalli

Sec. XVII

DESCRIZIONE DEI FASCICOLI E SOTTOFASCICOLI anni

PERGAMENE

DISEGNI

ALTRO



ARCHIVIO SORMANI ANDREANI GIUSSANI VERRI

CARTELLA 2052

TITOLO CAUSE

FASCICOLI Crivelli

DESCRIZIONE DEI FASCICOLI E SOTTOFASCICOLI anni

- Giovanni

- Prospero C. e fratelli c/  
Gio. Pietro Verrini

1693-1701

- Giovanni C. c/ Gjo.  
Pietro Verrini

1695-99

- Carlo Maria Crivelli Cavalli

c/ Cesare Capstani e altri

s.d. [circa 1767]

- Flaminio C. c/ Repra Camera

s.d.

PERGAMENE

DISEGNI

ALTRO

ARCHIVIO SORMANI ANDREANI GIUSSANI VERRI

CARTELLA 1053

TITOLO CAUSE

FASCICOLI Della Croce

DESCRIZIONE DEI FASCICOLI E SOTTOFASCICOLI

anni

- Galeazzo, Ludovico, Ligo. Battista  
Pompeo e Ottaviano fratelli Della  
Croce c/ Ligo. Apostino Crivelli 1569-86
- Alessandro Della Croce c/ Volpe 1620
- Ludovico Della Croce c/ Paolo  
Francesco Arcidone 1660
- <sup>carte di</sup> Carte diverse 1568-1712

PERGAMENE

DISEGNI

ARCHIVIO SORMANI ANDREANI GIUSSANI VERRI

1

CARTELLA 1054

TITOLO CAUSE

FASCICOLI Della Croce

DESCRIZIONE DEI FASCICOLI E SOTTOFASCICOLI

anni

- Ludovico Della Croce c/ Paolo Antons  
Pestapallo 1623-34

- Pompeo e Alessandro Della Croce  
c/ Epio. Battista Placentia 1570-1516

PERGAMENE

DISEGNI

ARCHIVIO SORMANI ANDREANI GIUSSANI VERRI

CARTELLA 2055

TITOLO CAUSE

FASCICOLI Della Croce

sec. XVI - XVII

DESCRIZIONE DEI FASCICOLI E SOTTOFASCICOLI anni

PERGAMENE

DISEGNI

ALTRO

CARTELLA 1056

TITOLO CAUSE

FASCICOLI Ferreri, Ferrario, Ferreri

DESCRIZIONE DEI FASCICOLI E SOTTOFASCICOLI anni

- Federico Ferreri contro Pietro Ottavio

Ferreri

1759

- Girolamo Ferreri contro Antonio

Ferreri

1519-1670

- Benedetto Ferreri contro Isabella

Savoia

1633-35

- Girolamo Ferreri contro Orsola Casati

Caccia

1655-64

- Girolamo Ferreri contro Antonio

Ferreri

1667-80

- Ipp. Antonio Ferrario contro Girolamo

e Gaspare Sacchetti

1533-36

- Girolamo Ferreri contro Ippolito

Lampugnans

1661

- Pietro Ottavio Ferreri contro Federico

Ferreri

1651-79

CARTELLA 1057

TITOLO CAUSE

FASCICOLI Ferreri, Ferraris, Ferrari

1530-1774

DESCRIZIONE DEI FASCICOLI E SOTTOFASCICOLI anni

PERGAMENE

DISEGNI

ALTRO

1 ARCHIVIO SORMANI ANDREANI GIUSSANI VERRI

CARTELLA 1058

TITOLO CAUSE

FASCICOLI

Ferreri, Ferrario, Ferrari

Sec. XVI-XVIII

DESCRIZIONE DEI FASCICOLI E SOTTOFASCICOLI

anni

PERGAMENE

DISEGNI

ALTRO

CARTELLA 1059

TITOLO CAUSE

FASCICOLI Ferraro, Ferreri

Sec. XVI-XVIII

DESCRIZIONE DEI FASCICOLI E SOTTOFASCICOLI anni

PERGAMENE

DISEGNI

ALTRO



ARCHIVIO SORMANI ANDREANI GIUSSANI VERRI

CARTELLA 1060

TITOLO CAUSE

FASCICOLI

Ferraro, Ferrario, Ferreri

Sec. XVI - XVIII

DESCRIZIONE DEI FASCICOLI E SOTTOFASCICOLI anni

PERGAMENE

DISEGNI

ALTRO

ARCHIVIO SORMANI ANDREANI GIUSSANI VERRI

CARTELLA 106L

TITOLO CAUSE

FASCICOLI Ferreri, Ferrario, Ferrari

Sec. XVII - XVIII

DESCRIZIONE DEI FASCICOLI E SOTTOFASCICOLI anni

PERGAMENE

DISEGNI

ALTRO

CARTELLA 1062

TITOLO CAUSE

FASCICOLI Ferreri, Ferrario, Ferraris

Sec. XVII - XVIII

DESCRIZIONE DEI FASCICOLI E SOTTOFASCICOLI anni

PERGAMENE

DISEGNI

ALTRO

ARCHIVIO SORMANI ANDREANI GIUSSANI VERRI

CARTELLA 1063

TITOLO CAUSE

FASCICOLI Ferreri, Ferrario, Ferrari

DESCRIZIONE DEI FASCICOLI E SOTTOFASCICOLI anni

- Federico Ferreri contro Ierosolamo  
Talentis de Florentia 1611-1769
- Antonio Ferreri contro Ottavia  
Caccia 1669-83

[con allegati dal 1475]

PERGAMENE

DISEGNI

ALTRO

CARTELLA 1064

TITOLO CAUSE

FASCICOLI Ferreri, Ferrario, Ferrari

DESCRIZIONE DEI FASCICOLI E SOTTOFASCICOLI	anni
- Girolamo Ferreri contro Antonio Ferreri	1638-72
- Ottavio Caccia, tutore di Pietro Ferreri contro Antonio Ferreri	1673
- Girolamo e Pietro Ferreri contro Antonio Ferreri	1672-74
- Girolamo Ferreri contro Monastero di S. Ulderico	1713
- Girolamo Ferreri contro l'vo. Battista Raimone tutore di Girolamo Osio erede di Anna Peclia	1637-56
- Antonio Ferreri contro Cesare Papano	1667-79
- Girolamo Ferreri contro il Convento di S. Marco	1629-50

PERGAMENE

DISEGNI

ALTRO

CARTELLA 2065

TITOLO CAUSE

FASCICOLI Ferreri Malaspina

DESCRIZIONE DEI FASCICOLI E SOTTOFASCICOLI anni

Eufrosina Ferreri Malaspina  
 contro Antonio Giuseppe Mala  
 Spina : carteggio di Eufrosina F.,  
 note e promemoria - 1743, 1753-76

PERGAMENE

DISEGNI

pianta della casa Malaspina a Tortona  
 (a. 1764)

ALTRO

CARTELLA 1066

TITOLO CAUSE

FASCICOLI

Liquidoboni

DESCRIZIONE DEI FASCICOLI E SOTTOFASCICOLI

anni

- testimonio contro Francesco Tornicelli  
per tentato omicidio di Giacomo Frel  
berto Cattaneo 1550
- Pietro Liquidoboni c/Comunità di  
Castellano 1528
- Pietro Liquidoboni c/Geronimo  
Mialaspiro 1649
- difesa di Pietro Liquidoboni accu-  
sato di tentato omicidio di  
Lorenzo Molleale [Job canice] 1640
- Pietro Liquidoboni c/Antonio M. Tornicelli 1666
- " " c/Francesco Casotto 1666
- " " c/Giulio Cesare Ferrarini 1668

PERGAMENE

DISEGNI

ALTRO

- idem c/ Anna Caterina e  
Giuseppe Massa 1656 e 1658
- idem c/ Podesta di Tortona 1622
- idem c/ Carlo Aurelio Ribocco 1670
- cause attive da promuovere contro  
diversi 1725
- Gerolamo Fenari e Gerolamo e  
mons. Giuseppe Pizzobonelli c/  
Francesco M. e Paolo Arcidiano  
della Forta 1730

PERGAMENE

DISEGNI

ALTRO



ARCHIVIO SORMANI ANDREANI GIUSSANI VERRI

CARTELLA 1067

TITOLO CAUSE

FASCICOLI liquidazioni

DESCRIZIONE DEI FASCICOLI E SOTTOFASCICOLI anni

1628-1801

PERGAMENE

DISEGNI

ALTRO

CARTELLA 1068

TITOLO CAUSE

FASCICOLI liquidazioni

sec. XVII - inizio XIX

DESCRIZIONE DEI FASCICOLI E SOTTOFASCICOLI

anni

PERGAMENE

DISEGNI

ALTRO

ARCHIVIO SORMANI ANDREANI GIUSSANI VERRI

CARTELLA 950

TITOLO CAUSE

FASCICOLI *Guidoboni*

DESCRIZIONE DEI FASCICOLI E SOTTOFASCICOLI anni

- Pietro G. contro Bartolomeo G. Caval  
chino sec. XVII

- Pietro G. contro Francesco  
Geronimo Buttigella 1729

- Domenico Rolando contro Pietro  
Incisa 1762

- Massimilla Visconti contro Andrea  
Vanni 1755

- Enrico Guidoboni Visconti contro  
Giovanni Battista Montebenus 1838

PERGAMENE

DISEGNI

ALTRO

CARTELLA 1069

TITOLO CAUSE

FASCICOLI Messerati e Santi Messerati

DESCRIZIONE DEI FASCICOLI E SOTTOFASCICOLI anni

- Santa M. contro Baroni 1650-56
- Ligo. Francesco M. contro Cavilla  
Dorobonia 1717-18
- Ligo. Francesco M. contro Confrater  
nita di S. Maria a Sole di Lodi 1718
- Ludovica M. contro Collegio di  
Gesù di Mizza 1677
- Baldassare M. contro R. Fisco 1640-43
- Giuseppe M. contro Nicolò M. 1683-84
- Maurizio M. contro Baroni 1643
- Maurizio M. contro Marchisio 1678
- Giuseppe M. contro Carcano 1797-1807
- sentenze diverse per alienazioni di  
fidejussori Sec. XVII-XVIII

PERGAMENE

DISEGNI

ALTRO

ARCHIVIO SORMANI ANDREANI GIUSSANI VERRI

CARTELLA 952

TITOLO CAUSE

FASCICOLI Messerati e Santi Messerati

DESCRIZIONE DEI FASCICOLI E SOTTOFASCICOLI

anni

- Ludovica de Santis Messerati contro  
Francesco Antonio Custodi

1681-93

PERGAMENE

DISEGNI

ALTRO

CARTELLA 1070

TITOLO CAUSE

FASCICOLI Pallavicini

DESCRIZIONE DEI FASCICOLI E SOTTOFASCICOLI anni

Carlo Pallavicini contro Felice  
Pallavicini

1685-92

PERGAMENE

DISEGNI

ALTRO

CARTELLA 1071

TITOLO CAUSE

FASCICOLI Peyrè

DESCRIZIONE DEI FASCICOLI E SOTTOFASCICOLI anni

- Paolo Peyrè contro i procuratori  
dell' Erario Agostino Lascaris  
e figli 1582-1638
- Francesco Peyrè e Luigi P.  
contro Gio. Battista Oradio sec. XVII

PERGAMENE

DISEGNI

ALTRO

CARTELLA 1072

TITOLO CAUSE

FASCICOLI Santi e Peyri

DESCRIZIONE DEI FASCICOLI E SOTTOFASCICOLI	anni
- Gjo. Francesco Santi contro Alessandro Losa	1644
- Bernardo Ferreri c/Gjo. Battista Bianche	1618
- Paolo Peire c/Agostino Lascaris	1541
- eredi Peire c/PP. Gesuiti	1555
- Margherita Peire vedova Gjo. Francesco Santo cc/PP. Gesuiti di Nizza	1525-44 e s.d.

PERGAMENE

DISEGNI

ALTRI



ARCHIVIO SORMANI ANDREANI GIUSSANI VERRI

CARTELLA 1073

TITOLO CAUSE

FASCICOLI Santi

DESCRIZIONE DEI FASCICOLI E SOTTOFASCICOLI	anni
- Antonio S. contro Nicola Pellegrino	1590-91
- Margherita S. contro G <sup>ro</sup> . Battista Andio	[1613]
- Margherita S. contro Compagnia di Gesù di Nizza	1619
- G <sup>ro</sup> . Francesco S. contro Comunità di Caselle	1623-53
- G <sup>ro</sup> . Francesco e Margarita S. contro Peire Claudio e Margarita	1633
- G <sup>ro</sup> . Francesco S. contro Giacomo Sapellano	1628
- Margarita S. contro G <sup>ro</sup> . Agostino Peire	1666
- G <sup>ro</sup> . Francesco S. contro Fisco	1623
	segue →

PERGAMENE

DISEGNI

ALTRO

- Margherita S. contro Agostino e  
Marco Antonio Lascaris [1637]
- Ligo Francesco S. contro Claudio  
Peire 1633-34
- Margherita S. contro Andrea Vacheri 1665
- Margherita S. contro Gaspare Andrea  
Visca 1644-49
- Antonio S. contro Margarita  
Mozanoletta 1588-89
- Margarita S. contro Gesuiti di S. Antonio  
di Chiveri 1634-37
- Ligo Francesco contro Ligo Battista de Ondio 1639
- Ligo Francesco e Margherita S. contro  
Andrea Peire 1619-38

PERGAMENE

DISEGNI

ALTRO

ARCHIVIO SORMANI ANDREANI GIUSSANI VERRI

CARTELLA 1074

TITOLO CAUSE

FASCICOLI della Somaglia

DESCRIZIONE DEI FASCICOLI E SOTTOFASCICOLI anni

- creditori della massa concorsuale  
della Somaglia contro Fiorenzo  
Maresbbero

Sec. XIX

PERGAMENE

DISEGNI

ALTRO

CARTELLA 1075

TITOLO CAUSE

FASCICOLI

Somaglia  
Visconti

DESCRIZIONE DEI FASCICOLI E SOTTOFASCICOLI

anni

Camilla Somaglia Visconti contro  
 le figlie Barbara Verrì e Luigra Petracini,  
 sorelle Somaglia  
 (cart. I) 1740-43

PERGAMENE

DISEGNI

ALTRO

CARTELLA 1076

TITOLO CAUSE

FASCICOLI <sup>①</sup> ~~Somaglia~~ Visconti

DESCRIZIONE DEI FASCICOLI E SOTTOFASCICOLE anni

Camilla Somaglia Visconti  
 contro le figlie Barbara Verrì  
 e Luigia Petracini, sorelle  
 Somaglia (cart. II)

1742-44

con allegati dal 1717

PERGAMENE

DISEGNI

ALTRO

CARTELLA 1077

TITOLO CAUSE

FASCICOLI *Somaglia*  *Visconti*

DESCRIZIONE DEI FASCICOLI E SOTTOFASCICOLI anni

*Cartella Somaglia Visconti*  
 - "documenti stampati prodotti  
 nella causa appdata vanti al  
 Senato di Milano da... Burbone  
 Verrì e... un'figlia Petracchini sulle  
 Somaglia contro la di loro madre  
 Cartella Visconti" (cartella 1077) 1773-76  
e s.d.

PERGAMENE

DISEGNI

ALTRO

ARCHIVIO SORMANI ANDREANI GIUSSANI VERRI

CARTELLA 1078

TITOLO CAUSE

FASCICOLI Sormani

DESCRIZIONE DEI FASCICOLI E SOTTOFASCICOLI anni

- Alessandro <sup>e Giuseppe</sup> Sormani c/ Paolina Fossati <sup>interdicta</sup> (con allegati gli atti di interdizione di Cesare Giuseppe Fossati e una parte di corrispondenza del medesimo) SEC. XIX
- Francesco Sormani c/ Clara Visconti e Paola Visconti Ajzoldi 1674
- consorti Sormani c/ Antonio Giuseppe Malaspina 1777 79
- Cristina Sormani Messerati c/ ligo. Battista Brasca 1709
- Francesca <sup>Cravenna</sup> Visconti e Marianna Cravenna Sormani c/ Cicerio Prati 1775

PERGAMENE

DISEGNI

ALTRO

ARCHIVIO SORMANI ANDREANI GIUSSANI VERRI

CARTELLA 1079

TITOLO CAUSE

FASCICOLI Sormani Bonenzio Sormani  
e Messerati Sormani

DESCRIZIONE DEI FASCICOLI E SOTTOFASCICOLI anni

- Cristina Messerati Sormani

c/ Giuseppe Brasca

1700-1725

- Cristina Messerati Sormani

c/ Tommaso Brasca

1675-1729

- Francesca Bonenzio Sormani

c/ Carlo Maurizio Bordone

1743-48

PERGAMENE

DISEGNI

ALTRO



ARCHIVIO SORMANI ANDREANI GIUSSANI VERRI

CARTELLA [RIFERIMENTO]

TITOLO CAUSE

FASCICOLI Sormani

DESCRIZIONE DEI FASCICOLI E SOTTOFASCICOLI anni

Sormani contro Cusani - sec. XVI-XVII

Vedi al titolo :

BANCHE INDUSTRIE E COMMERCII

PERGAMENE

DISEGNI

ALTRO

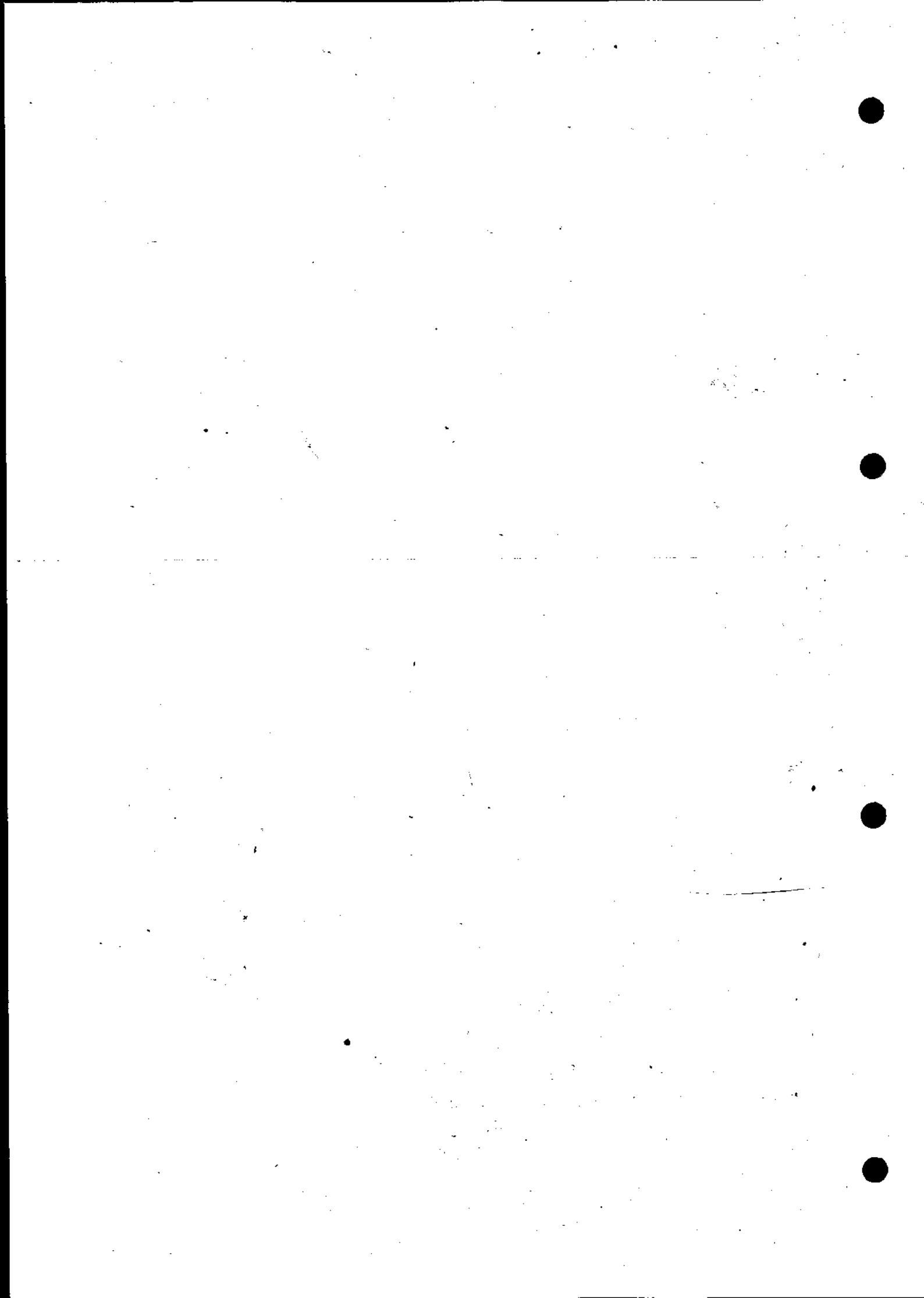

CAUSE

Stampa Visconti

VEDI :

CAUSE

Visconti

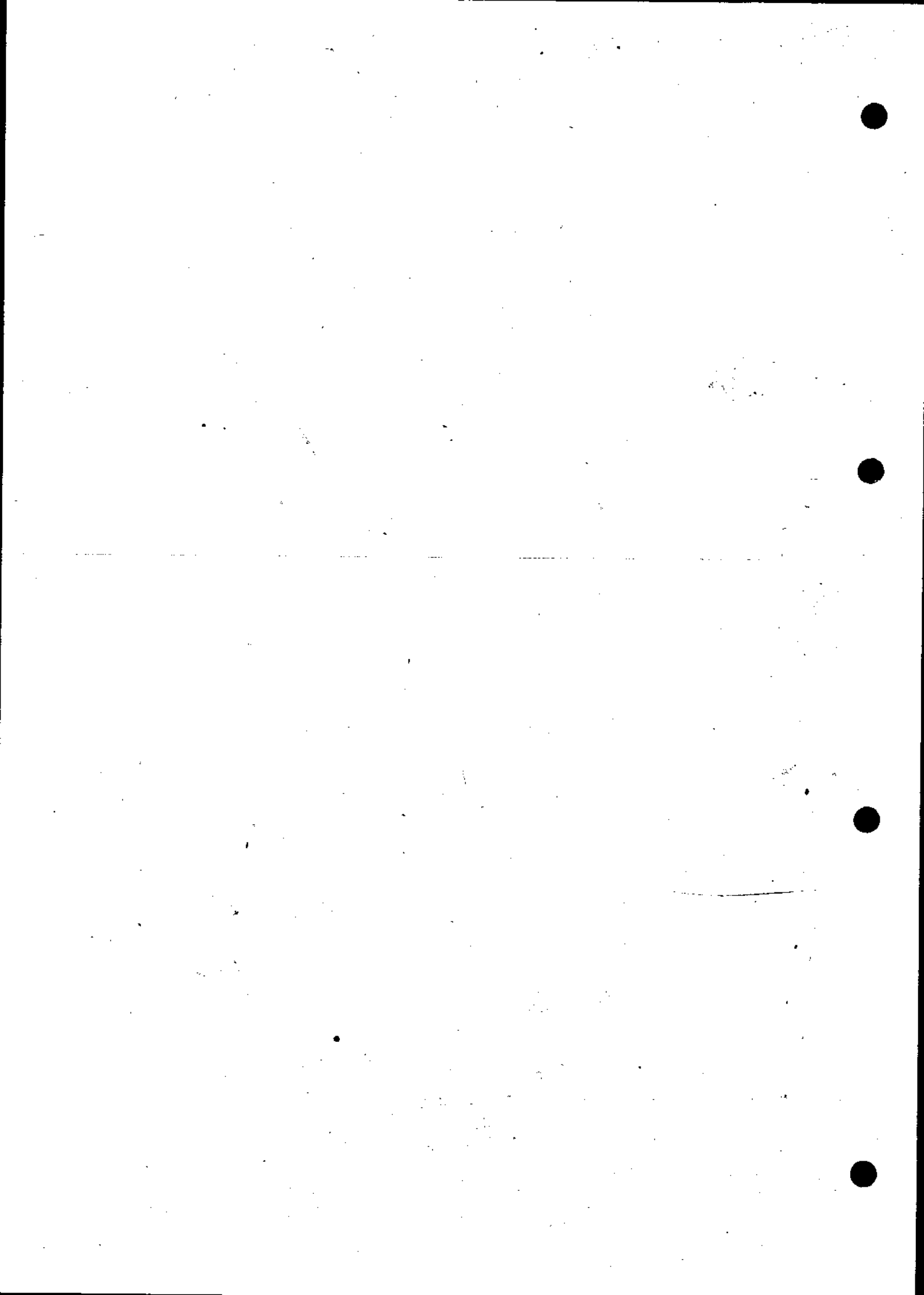

CARTELLA [PASSATA ALLA FONDAZIONE MATTIOLI]

TITOLO CAUSE

FASCICOLI Verrì

DESCRIZIONE DEI FASCICOLI E SOTTOFASCICOLI anni

- Gerolamo Verrì c/ Antonino Lacarella  
tutore di Franceschino Verrì \* 1428
- causa tra Gerolamo, Gabriele  
e Giannaria Verrì \* 1491
- Pietro Antonio Verrì c/ Barbara Dugnanì  
e Francesco Dinalli [marito] 1533-62  
e s.d.
- Gabriele e Alessandro Verrì c/ Vincenzo  
e Gio. Battista Annali 1574
- Gabriele e Alessandro Verrì c/ Gio.  
Battista Dugnanì e consorti 1574
- Pietro Verrì c/ i fratelli Carlo, Giovanni  
e Alessandro, per gli alimenti alla madre 1784-92
- famiglia Verrì c/ Giovanni Euro (ere  
dita Rodolfo Vismara) 1788-89

PERGAMENE

\* 1 + 1 perg.

DISEGNI

ALTRO

ARCHIVIO SORMANI ANDREANI GIUSSANI VERRI

CARTELLA 1080

TITOLO CAUSE

FASCICOLI Visconti

DESCRIZIONE DEI FASCICOLI E SOTTOFASCICOLI

anni

- Nicola e Luclius Visconti

contro Francesco Maria Terzaghi

e Maria Visconti coniugi

1631-70

e s. d.

PERGAMENE

DISEGNI

ALTRO

ARCHIVIO SORMANI ANDREANI GIUSSANI VERRI

CARTELLA 1081

TITOLO CAUSE

FASCICOLI Visconti

DESCRIZIONE DEI FASCICOLI E SOTTOFASCICOLI anni

- Visconti contro Bressati 1625-1742

PERGAMENE

DISEGNI

ALTRO

CARTELLA 1082

TITOLO CAUSE

FASCICOLI Visconti

DESCRIZIONE DEI FASCICOLI E SOTTOFASCICOLI anni

- Filippo Maria Visconti contro Carlo  
Camillo Castiglioni e Stefano Bianchi 1622-74
- causa tra gli eredi di Ercole Visconti  
s.d. [post 1686]
- G. Maria e Eustachio Visconti: causa  
per le regalie dei Feudi di Castel  
letto Ticino e Lisanzia s.d.
- Antonio Maria Visconti c/Ospedale  
di Varese 1743

PERGAMENE

DISEGNI

ALTRO



CARTELLA 1083

TITOLO CAUSE

FASCICOLI Visconti

DESCRIZIONE DEI FASCICOLI E SOTTOFASCICOLI anni

Giulia Resta Visconti e consorti  
contro Annibale e Luigi Visconti 1725-56

PERGAMENE

DISEGNI

ALTRO

CARTELLA 1084

TITOLO CAUSE

FASCICOLI Visconti

DESCRIZIONE DEI FASCICOLI E SOTTOFASCICOLI anni

- Antonio Visconti contro Lodovico Busca e Giovanni e Gandenzio Longhi (beni di Castelnovetto in Lonellina) 1729-31
- Isabella Visconti e Anna Stampa Visconti e Giuseppe Visconti (beni in Lonellina) 1778-82

PERGAMENE

DISEGNI

ALTRO

ARCHIVIO SORMANI ANDREANI GIUSSANI VERRI

CARTELLA 1085

TITOLO CAUSE

FASCICOLI - Visconti  
- Visconti di Modrone

DESCRIZIONE DEI FASCICOLI E SOTTOFASCICOLI

anni

- Anna Stampa ved. Visconti e la figlia  
Isabella Visconti contro Giuseppe Visconti 1776-83
- Giuseppe Visconti c/ Giuseppa  
Volpi e il marito Gian Battista  
Visconti 1787-88
- Alfonso Visconti c/ Luigi Sopransi  
e Giuseppa Carcano ved. Visconti 1808
- Carlo Visconti di Modrone c/ Sigismondo  
Trecchi 1821-22

PERGAMENE

DISEGNI

ALTRO

CARTELLA

TITOLO

CAUSE

FASCICOLI

famiglie A - Am

DESCRIZIONE DEI FASCICOLI E SOTTOFASCICOLI

anni

- Abbazia di S. Maria di Crescentago  
c/ questore Valeriano Serfonti 1691-94
- Gerolamo Maria d'Adda c/Antonio  
Filippo Raynoldo sec. XVI
- Francesco e Ferdinando d'Adda c/  
Gjo. Maria Arrigone sec. XVII
- Giovanni d'Adda c/Gjo. Angelo  
Duquano 1545
- Paolo Camillo d'Adda e figli e  
Gerolamo fratello c/minori d'Adda  
quondam Gjian Battista sec. XVIII
- Francesco Antonio Alberghetti c/Pietro  
Verri 1785-86

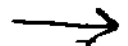

PERGAMENE

DISEGNI

ALTRO

segue CARTELLA .....

DESCRIZIONE DEI FASCICOLI E SOTTOFASCICOLI \_\_\_\_\_ anni

- Gerolamo Albuzio c/Anna Cotia 1600
- fratelli de Alessandri c/Benedetto  
Cittadino 1622-86
- Francesco Alessandrino c/Gio. Battista  
Maraviglia sec. XVII
- Gio. Pietro Andreani e Gio. Maria  
c/Carlo Lancetti 1784 [con  
precedenti]

PERGAMENE \_\_\_\_\_

DISEGNI \_\_\_\_\_

ALTRO \_\_\_\_\_

CARTELLA 1087

TITOLO CAUSE

FASCICOLI famiglie Ap - Ar

DESCRIZIONE DEI FASCICOLI E SOTTOFASCICOLI anni

- Antonio Argentero di Chieri contro  
 L<sup>ro</sup>. Battista Ondio di Nizza 1601
- Antonio Arrigoni c/fratelli loca  
 telli - sec. XVII
- L<sup>ro</sup>. Carlo e Giovanni Arrigoni  
 c/Michele Samiano Marcotello 1610-82
- Isabella Appiani c/Michelangelo  
 Sacchetto 1650

PERGAMENE

DISEGNI

ALTRO

CARTELLA 1088

TITOLO

CAUSE

FASCICOLI

famiglia B

DESCRIZIONE DEI FASCICOLI E SOTTOFASCICOLI anni

- fratelli Baldironi contro Isabella Crevenna sec. XVII
- marchese Balestrini c/ Galeazzo Scarampo sec. XVII
- Alberico Barbiano Belgioioso c/R. Fisco 1662
- Pietro Francesco Barbiano Belgioioso e nipoti  
c/ Capitolo Scalense, Padri di S. Salvatore  
di Lavia, signori Salerni sec. XVII
- Francesco Barzicci (o Barziotti) di Chieri  
c/ Francesco Cerrenti \* 1554-63
- Elisabetta Barovichia c/ Carlo Gravellona 1659-61
- Giuseppe Bartezaghi c/ Pietro Verri 1720
- coniugi Bartezaghi c/ Pietro Verri 1720-23
- Baldassarre Bellone c/ Carlo Turco sec. XVII
- Giovanni e Gio. Battista Bellingeri c/  
Carlo Antonio Bellingeri 1811

PERGAMENE

\* 1 perg.

DISEGNI

ALTRO

DESCRIZIONE DEI FASCICOLI E SOTTOFASCICOLI

anni

- Gjo. Antonio Beneviati Confalonieri c/  
Pomponio Lampugnani e Pomponio  
Rinzio 1626-27
- Gjo. Antonio Beneviati Confalonieri c/  
Ludovica Aresia e Gjo. M. Arese Lampugnani 1605-26
- Nicolao Beneviati Confalonieri c/Isabella  
Varese e figli 1597-1602
- Gjo. Stefano Beretta e mons. Antonio  
Beretta c/Ignazio e Ercmenegildo Vi  
mercati e Decio Stampa 1760
- Pietro Antonio Beretta c/Comunità di  
Sitiano sec. XVII
- Francesco Antonio Bernascone c/  
R. Fisco 1680-84
- Biandrate (comunità) c/Donato Silva 1716-23
- Giuseppe M. Bignami e Giovanni  
Sottini c/Impresario della Mercatura 1745-46
- Geronimo Biraghi c/Barbara Vico mercate 1594
- fratelli Bienni c/Collegio Braidense sec. XVII
- Luigi Bienni c/Giuseppe M. Alena  
qua e altri sec. XVIII

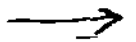

PERGAMENE

DISEGNI

ALTRO



DESCRIZIONE DEI FASCICOLI E SOTTOFASCICOLI \_\_\_\_\_ anni

- Bizzozzero Carlantonio c/Gabriele Verci 1756
- Paolo Bobquino Sec. XVII
- Bassiano Bonanome c/Agostino Mauro  
e Gjo. Battista Giletti Sec. XVIII
- Giorgio Bonavia c/Pietro Verci 1731
- Pietro Bonetto c/Francesco Brugni 1726-30
- Alessandro Bonetti c/Paolo Ugone c  
Gjo. Battista Zeno Sec. XVII
- Marcantonio Bossi (eredità) [solo riferimento] 1592
- eredi Bosso fu Stefano c/R. Fisco 1685
- Alessandro Brambilla c/Ambrea Alifano s.d.
- Gjo. Battista Branco e fratelli Benedetti  
c/Gastaldo e Falombello Cerua 1610
- Domenico Brentano Cimaroli c/Pietro Verci 1679
- Camillo Brezzi e Francesca Corvita c/  
Alessandro e Gabriele Verci 1582-86
- Giacomo Antonio Brignano c/Gjo.  
Antonio Ferrigotti 1780
- Briggio Sporza c/Annibale Briggio Sec. XVII
- Camillo Broggi c/Cesare Alber-  
tino s.d.

PERGAMENE \_\_\_\_\_

DISEGNI \_\_\_\_\_

ALTRO \_\_\_\_\_

- Francesco Brugora c/Ferdinando  
Brugora 1596
- Carlo Maria Brunelli c/Comunità  
di Cilavegna sec. XVII
- Camillo Brusati c/Vervi 1727
- Prospero Busca e fratelli 1663
- fratelli Buschi c/R. Fisco s. s.

PERGAMENE

DISEGNI

ALTRO

CARTELLA 1089

TITOLO

CAUSE

FASCICOLI

famiglia C

DESCRIZIONE DEI FASCICOLI E SOTTOFASCICOLI

anni

- Carlo Antonio Cairno c/Agostino  
Cairno e Giuseppe M. del Majno 1715
- Michele Calamano c/Carlo Ambrogio  
Valesi circa 1806
- Luigi Caldi c/Clemente Malaspina,  
Carlo Gattico, Giovanni Morigera,  
Manfredo Gattico 1806-07
- Ignazio Caldi c/Carlo Giuseppe,  
Francesco e consorti Vaiari 1773
- Francesco Campi 1740
- fratelli de Capitanei c/Francesco  
Cisimicoli e fratelli 1662
- Antonio Carnago sec. XVII
- Ferdinando Cariani c/Pietro Gaslini 1813 →

PERGAMENE

DISEGNI

ALTRO

DESCRIZIONE DEI FASCICOLI E SOTTOFASCICOLI	anni
- Rocco e Antonio Casati c/ il fratello Ljio. Paol	sec. XVII
- consorti Casati	sec. XVI
- Gaspare e Ippolito Castellesozzi	1659
- Ippolito e Antonio Castellesozzi c/ R. Fisco e erede quondam Pompeo Carzi	sec. XVII
- Ljudio Cavasanto c/ Gnamero Ljiasco	1662
- Antonio Cerutti c/ Ljudovico Moli nelli	1845
- Ljuseppe Cerutti c/ Ljio. Battista Fè e fratelli	sec. XIX
- Chiesa Collegiata di S. Maria della Scala c/ R. Fisco	1655
- eredità quondam Francesco Cignardi	sec. XVII
- Giorgio Clerici c/ Francesco Recalcati e nipoti	sec. XVII
- P. Collegio Gallio di Goro	1757
- Collegio Germanico	sec. XVII
- Collegio della Società di Gesù di Cremona c/ Alberico Belgioioso	1662

PERGAMENE

DISEGNI

ALTRO

DESCRIZIONE DEI FASCICOLI E SOTTOFASCICOLI \_\_\_\_\_ anni

- Gno. Ottavio Gufalower e  
consorti 1602
- Pietro Corso c/ Antonio Olim  
bretti 1623
- Giuseppe Corti c/ Francesco Maria  
Gavazzoni Circa 1817
- eredità Lucia Corti 1555
- Francesco, Giuseppe, Giovanni,  
Carlo Antonio e Federico Crippa  
c/ fratelli Serbelloni sec. XVIII
- Cesare e Battista Crippa 1683
- Ludovico Orucchio sec. XVII

PERGAMENE \_\_\_\_\_

DISEGNI \_\_\_\_\_

ALTRO \_\_\_\_\_

CARTELLA 1090

TITOLO CAUSE

FASCICOLI famiglia D

DESCRIZIONE DEI FASCICOLI E SOTTOFASCICOLI anni

- Francesco Maria Della Porta c/la folla  
Ottavia Isabella e altri 1693
- Melchiorre Dido c/figo. Antonio Masneri 1567-72
- Melchiorre Dido c/Michele Martinetto 1572-89
- fratelli Divitii c/sorelle Merzagora  
& fratelli Riva 1687
- Carlo A. Drallo c/Canonici della Cattedrale di Astona 1662
- Orignani c/Landriani 1760-97
- fratelli Durini 1664-65  
e s.d.

PERGAMENE

DISEGNI

ALTRO

CARTELLA 1091

TITOLO CAUSE

FASCICOLI famiglia E-F

DESCRIZIONE DEI FASCICOLI E SOTTOFASCICOLI ANNI

- Elia fratelli c/ Gello Bucasca 1538

- Bartolomeo Figlietti e fratelli c/  
R. Fisco s. d. [Sec. XVI]

- R. Fisco c/ Ambrogio Baldo 1669

- R. Fisco c/ eredi di Silvia Rho  
Filodona s. d. [post 1536]

- R. Fisco c/ Eremete Visconti 1669

- R. Fisco c/ PP. di S. Salvatore  
di Pavia s. d.

- R. Fisco c/ Lavinia Luasca  
Langosca s. d. [Sec. XVII]

- Gjo. Giacomo Fochero (Fugger) e  
Gjo. Enrico Reinach c/ Gjo. Giacomo  
di Mensperch \* 1568

PERGAMENE

DISEGNI

\* c'è il patto nuziale (in copia) del 1565 tra  
Marc'Antonio Bossi e Lavinia di Mensperch

DESCRIZIONE DEI FASCICOLI E SOTTOFASCICOLI	anni
- Francesco Fossani c/ Giuseppe Fossani	1679-91
- Lavinia Fossani c/ Antonio Crippa	1780-93
- Lavinia Fossani c/ Carl' Antonio Giudice	1790-93
- Giulio Fossati c/ Carlo Pompeo Carcano	1785
- Giuseppe Fossati c/ Antonio Manzoni creatore <sup>della</sup> Massa Molo	1804
- Giuseppe Fossati De Regibus, Lavinia Caldara ved. Fossati e il figlio Giuseppe Fossati c/ Lavinia De Lorenz ved.	
Fossati e la figlia Adelaide Fossati	1789
- Giuseppe Franzio c/ Gio. Battista Morozzi	s.
- Giuseppe Frotti c/ Bernardo Rainaldi	1670-71

PERGAMENE

DISEGNI



CARTELLA 1092

TITOLO CAUSE

FASCICOLI

famiglie G

DESCRIZIONE DEI FASCICOLI E SOTTOFASCICOLI

anni

- Beltrame Galles c/ G. Battista Velate  
e G. Recalcato 1532 (circa)
- G. Antonio Galles c/ Pietro Bougiovanni 1798
- Annibale Galles c/ R. Fisco sec. XVII
- Comunità di Gambarana c/ R. Camera sec. XVII
- Filippo Gattone c/ Magistrato  
Straordinario s.d. [post 1560]
- G. Francesco Giacometti c/ Claudio  
Martini 1624-29
- Lodovico Giordano c/ Ottavio Perrigotti,  
sorelle Spinole, Antonio Francesco  
Crotta tutore dei minori Malpassuti,  
e altri s.d. [post 1591]

PERGAMENE

DISEGNI

- Giuseppe Giulino c/ Anna Giuseppe  
Tornielli s. d.
- Carlo Antonio Lyngui c/ Francesca  
Magnaghi e fratelli 1729
- Cristoforo Lyngui e Cristoforo  
Bensi c/ Giuseppe Maria e  
Melchiorre fratelli Calventari 1687-1728
- Carlo Ottaviano Lyngui c/ Maria  
Ruitz Lyngui e Maria Antica  
Lyngui 1679-1703  
e s. d.
- Federico Lyngui e fratelli  
c/ Giulio Simonelli e fratelli sec. XVII

PERGAMENE

DISEGNI

CARTELLA 1093

TITOLO CAUSE

FASCICOLI

famiglie 1-6

DESCRIZIONE DEI FASCICOLI E SOTTOFASCICOLI

anni

- Impresario della Tratta dei neri c/  
Domenico Ceciano s.d.
- Fiocbellina, Leonora e Francesca  
sorelle Ingenuole [slo canicia] 1525  
e riferim.
- Gaspare, Camillo, Alessandro fratelli  
Lampugnani e Ligo. Bernardino Lampugnani  
c/ Ottavia e Lucretia sorelle Lampugnani 1553-57
- Francesco Maria Lampugnani c/ Ligo.  
Antonio Benaviati Confalonieri " 1626
- Pietro Paolo Lampugnani e consorti  
c/ Caterina Benzoca 1643-47
- Francesco Lavelli sec. XVII
- Cesare Alessandro Lampugnani 1713-30

PERGAMENE

DISEGNI

DESCRIZIONE DEI FASCICOLI E SOTTOFASCICOLI ..... anni

- Onofrio Locati c/Carlo Giovanni  
Lignolci 1739
- Epio. Battista Lodi c/Carlo Francesco  
Porta 1668
- Epio. Battista Lodi <sup>e consorte</sup> c/Flaminio Orvelli s.d.
- fratelli Longhi c/Bernardino e  
Carlo Orazio della Somaglia 1696
- Longhi Pii Elemosinieri c/Congrega-  
zione di Carità 1808

PERGAMENE

DISEGNI

CARTELLA 1094

TITOLO CAUSE

FASCICOLI

famiglie M

DESCRIZIONE DEI FASCICOLI E SOTTOFASCICOLI anni

- Carlo Maggi c/R. Fisco 1676
- Bianca Maggiora c/Nicola Visconti 1607
- Giulio Cesare e Giovanni Maggiorini  
c/Leonardo Rotio s.d. [post 1697]
- Gaetano Mannesardi c/Giacomo  
Antonio Funagallo e consorti s.d.
- Gjo. Angelo Marengo 1705
- Filippo Marino c/R. Camere s.d. [post 1679]
- Aluigi Mariani c/Paolo Camillo Mariani 1664
- Aluigi e Pietro Antonio Mariani fratelli  
c/Monache di S. Apostino in P.N. 1688

PERGAMENE

DISEGNI

DESCRIZIONE DEI FASCICOLI E SOTTOFASCICOLI	anni
- Aluigi Marliani c/ Giacomo Menocchio	1682
- Gerolamo Marzi	sec. XVII
- Domenico Martinoja c/ Ignazio Potti	1658-1750
- Antonio Martocati c/ Aluigi Marliani	1682
- Pietro Antonio Mauri : causa per intercessione di noviziato	sec. XVIII
- Eleonora Melzi c/ Giorgio d'Adda	1672-73
- fratelli Mezzabarba	sec. XVII
- fratelli Minoli c/ Abbate Plato	s.d. [sec. XVII]
- Vittoria Montanari c/ Gaetano Battaglia	1814
- Salvatore Moriglia c/ Commissario delle Tratte d'Intra e Pallanza	s.d. [post 1702]
- Giovanni Muxica	s.d. [post 1697]

PERGAMENE

DISEGNI

ARCHIVIO SORMANI ANDREANI GIUSSANI VERRI

CARTELLA 1095

TITOLO CAUSE

FASCICOLI

famiglie N-O

DESCRIZIONE DEI FASCICOLI E SOTTOFASCICOLI anni

- Giulio Cesare, Lio. Antonio e Oratio fratelli  
Nazero <sup>di Torino</sup> c/ Maria Fauzoua 1607
- Emilia di Negro mar. Dambrowski 1808
- Novara : Giuseppe di S. Orsola 1691
- Novara : Contado di N. c/ Alessandro  
Carosello sec. XVII
- Novara : Comunità di N. c/ Velati,  
Recalcanti e altri sec. XVII
- Olginate (Comunità) c/ Luogo Pio  
S. Corona sec. XVII
- Onidi fratelli (di Nizza) c/ Abate  
della Rovere 1603

PERGAMENE

DISegni

DESCRIZIONE DEI FASCICOLI E SOTTOFASCICOLI	anni
- Pietro Paolo Orizoni e Zevattoni	1677
- Valerio Orlando	1665
- Pietro Egozio Ostano	1699 circa
- Ospedale grande di Milano c/R. Fisco e fratelli Scotti	sec. XVII

PERGAMENE

DISEGNI



ARCHIVIO SORMANI ANDREANI GIUSSANI VERRI

CARTELLA 1096

TITOLO CAUSE

FASCICOLI

famiglie PA

DESCRIZIONE DEI FASCICOLI E SOTTOFASCICOLI

anni

- Antonio Pagano e figlio contro  
Paolo Ricordi 1698-1702
- Aluigi Palazzi e <sup>figlio</sup> ~~Carlo~~ c/  
Caterina Brugora 1648-~~88~~<sup>67</sup>
- Barnaba Pansoles c/ Luigi Pioni sec. XVI
- Paolo Parravicino 1710-13
- Giovanni Parruccone c/ Antonio  
Giuseppe Malaspina 1756

PERGAMENE

DISEGNI

CARTELLA 2097

TITOLO CAUSE

FASCICOLI

famiglie Pe - Lu

DESCRIZIONE DEI FASCICOLI E SOTTOFASCICOLI

anni

- Francesco Pelucchi (zio) c/  
Giovanni Pelucchi (nipote) 1757-1822
- Gjo. Battista Peruchetto c/  
Ferdinando Bello 1751
- Francesco Piatti 1662
- fratelli Pini c/Gerolamo Lubron 1811-12
- Francesco Plantanida circa 1661
- Stefano Ponte c/ Signor Patri  
moniale (Piemonte) 1633
- Carlo Francesco Porta c/Gjo. Battista  
di Lodi Sec. XVII
- Lucrezia Pazzobonelli c/Gjo. Matteo  
e Bernardo fratelli Sacchetti 1532

PERGAMENE

DISEGNI

- Martino, Francesco e Gjo. Pietro  
Pratti: 1630-31
- Maria Proli Stampa e Giovanni  
Antonio Margaritis c/ Giulio Cesare  
Canna circa 1771
- Orazio Pusterla c/ fratelli  
Mondino s.d.

PERGAMENE

DISEGNI

CARTELLA 1098

TITOLO CAUSE

FASCICOLI famiglia Ra-Ri

DESCRIZIONE DEI FASCICOLI E SOTTOFASCICOLI anni

- Bernardo Rainaldo S.d.
- Michele Rastelli c/Giuseppe Magnetti
- Gio. Ferrino Ratti c/Amanda Pascalacqua \* 1453
- Gio. Battista Rerio c/Gio. Battista  
Boccalandro 1628
- Giuseppe de Regibus c/Arcangelo Ajroldi 1590
- Antonio Regondi c/Alessandro Sormani A. 1854-63
- Carlo Resta c/Concella Prata 1797-1810
- Giuseppa Rhye de Rube c/Sarnaba  
Majneri 1809
- Giovanni Riva e fratelli c/Gio. Battista  
Giuliano 1722
- Marco Antonio Riva c/Paolo Divitii  
e fratelli post 1687

PERGAMENE \* 1 perg.

DISEGNI

ALTRO

CARTELLA 1099

TITOLO

CAUSE

FASCICOLI

famiglie Ro - Ru

DESCRIZIONE DEI FASCICOLI E SOTTOFASCICOLI anni

- Egidio Roma c/Gio. Battista Butio 1649
- Gregorio Roma c/Anna Maria Roma 1643-55
- Pietro Francesco Lovalez c/  
Francesco Crippa 1666-82
- Alessandro Rubbino c/Gio. Battista  
Mogis 1699
- Clara Rusca e Gio. Antonio c  
Francesco Gungno (f.ryi) c/  
Francesca Bonenno ved. Sormani 1767

PERGAMENE

INSEGNI

ALTRO

CARTELLA 1100

TITOLO CAUSE

FASCICOLI famiglie S

DESCRIZIONE DEI FASCICOLI E SOTTOFASCICOLI anni

PERGAMENE

DISEGNI

ALTRO

ARCHIVIO SORMANI ANDREANI GIUSSANI VERRI

CARTELLA 1101

TITOLO CAUSE

FASCICOLI famiglia T-V

DESCRIZIONE DEI FASCICOLI E SOTTOFASCICOLI anni

PERGAMENE

DISEGNI

ALTRO

CARTELLA

1102

TITOLO

CAUSE

allegazioni di Aurelio Bianco

FASCICOLI

persone A-C

DESCRIZIONE DEI

FASCICOLI

E

SOTTOFASCICOLI

anni

fratelli Agugiarri contro Gjo. Battista Agugiarri	1605
Gjo. Battista Agugiarri c/ Camilla Dogana	1579
Caterina Albana e figli c/ Brambilla	1585
Albasino de Albasini c/Gjo. Antonio e Ludovico de Carnago	1605
Gjo. Paolo Alenagna	1604
<del>Giuseppe Cesare Aliffio c/fratelli de' Medici de Novati</del>	<del>1594</del>
Camillo Alzati e fratelli c/ Bianca Appiani e sorelle	1606
Francesco Appiani c/Giorgio Mavera	1603
Gjo. Battista Archio c/fratelli Piperari	circa 1594
Gjo. Giacomo d'Arco c/Vincenzo Piperario	1595-97
Livia Bellora Varesina c/fratelli Bellori	1594
Giuseppe Bernasconi c/Eurico Vedemario	1604
Gjo. Giacomo Biraghi	1604
Auna Binini c/Gjo. Paolo Binini	1583

PERGAMENE

DISEGNI

ALTRO



fratelli Binmi c/ consorti de Bregantana	1583
fratelli Bossi c/ Francesco de Carnago	1589
l'io. Ambrogio Bussoro	1605
Pomponio Bossio	s. d.
Bonacina c/ Pietro Martir Clerici	1589
de Capitanei d'Asago c/ l'io. Paolo Crasso	1604
Bartolomeo Caprario	1606
sorelle Carbonara	1584
Ludovic Carnago c/ eredi quondam l'io. Antonio <sup>Carnago</sup> ✓	1620
Carpani c/ Landriani	1588-89
Casati c/ Curti	1584
Venerio Cascelli c/ fratelli Cliganti	1600
l'io. Ambrogio Cassina c/ — Pontia	1594
l'io. Battista Castello c/ Francesco Nidasio	1604-05
Castiglioni c/ Visconti	1583

PERGAMENE

DISEGNI

ALTRO

Giovanni Castiglioni c/ Bartolomeo Vismara	1605
Pastronco e Caponago c/ fratelli Mantegazza	1595 circa
Donato e Lodovico Casola c/ Benedetto Casola	1572
Angiellino Cazzuli c/ Elio Antonio Fontana	1605
Battista Ceruto c/ fratelli Racchetti	1594
Chiocari c/ Conterubi	1587-1589
Elio. Andrea Ciocca c/ Bellabucca	1606
Ciocca c/ Cattaneo	1589
Elio. Battista e Federico Ciocca c/ Camilla Ciocca	1589
Collegio Germanico c/ Graffoglietti	1589
Consorzio della Misericordia c/ Baldassarre	1589
Daria Felici Cotia c/ Canonici <sup>de Quintano</sup> ordinari	
della Chiesa Metropolitana di Milano	1625
Crotti c/ Mazucconi	1606
Marco Cuellar c/ Elio. Battista de Capitanei	1589

PERGAMENE

DISEGNI

ALTRO

ARCHIVIO SORMANI ANDREANI GIUSSANI VERRI

CARTELLA 1103

TITOLO

CAUSE

allegazioni di Aurelio Blanco

FASCICOLI

persone D-7

DESCRIZIONE

DEI

FASCICOLI

E

SOTTOFASCICOLI

anni

Camille Dugnani c/Gerolamo Fossati	1505
Dugnani c/Banfi	1589
Marc Fagnano c/Otensio Castello	1602
Gio. Battista Ferrario	1605
frati di S. Angelo c/Ospedale Maggiore	s.d.
Gio. Battista Gallarati c/Benedetto Bell'Acqua	1548
fratelli Gallarati c/fratelli Maggiolini	1589
Gallarati c/Castiglioni	1587
Alessandro Gallarati c/Gio. Battista Pallazzo	1589
Gio. Ambrogio Ghillio c/Caterina Ghillio	1605
Giuseppe e Alberto Giussani c/Carra	1617
lettere di Cesare Guidi a Aurelio Blanco	1604-05
Homali c/Moschino	1605

PERGAMENE

DISEGNI

ALTRO

Geo. Andrea Isacco c/Geo. Ambrosio Melzi	1585
Ottaviano Langugnani c/Oldradi	1584
Geo. Ambrosio Locadello c/Comunità di Volate	1603
Geo. Antonio Mantegazza	1604
Marchesini c/fratelli e nipoti	1601
Francesco Marino c/Bernardino Pocarzio	1603
Paolo Camillo Marliano c/Bernareggio e Bussoro	1605
Carlo Marliano c/Giulia Visconti Marliana	1628
Gerolamo Masera	Bolognina 1605
Francesco Massaroli c/de Vachi	1606
Mayno c/Brizzio e Caponago	1628
Geo. Ambrogio Merdino c/Francesco Seccaria	1604
Marco Antonio Merzagora c/coniugi Besotti	1590-92
Mouache di Busto sopra Varese c/Mouache di S. Apollinare di Milano	s.d.
Luigi Moneta c/Raffaello Gallissina	1609
eredi quondam Geo. Antonio Nava	1604
Andrea Nava c/Ferdinando de Alexcon	1589
Nicolo Nava c/Rigamonti	1587
Cesare Palla Vicini c/Pietro Mirandola	1589
Maddalena e Bianca Pennagi c/Lanca de Castello	1589
Francesco Petriani e Giuliano Pozzobonelli	
c/Sacco	1604

● Fratelli de' Piolti Patuelli' contro le sorelle	1601
Margherita Plantanida c/ fratelli Loureni	1605
gio. Andrea Porro c/ gio. Giacomo Taeggio	1526
Gerolamo Prealoni e fratelli c/ fratelli Ferrarini	1597
gio. Pietro de' Regibus c/ Lorenzo Quinzano	1600
Virginia de' Riboldi c/ Corona Cayna Melzia	1604
Cristoforo Riva c/ Dionisio de' Vaghi	1589
Roberti c/ Claudio Tritio	1606
● Francesco Bernardino Ruffino c/ Gerolamo Carcasso	1589
Gerolamo Rusconi c/ gio. Giacomo de' Clerici	1584
causa criminale contro Carlo da Sant'Apollino	1604
gio. Battista Savino c/ Francesco Capria	1606
Francesco Lessa c/ Pietro M. Daverio	1584
Caterina Lonzo e Francesco Castiglioni	
c/ Monastero di S. Gerolamo di Milano	1626
Sordi c/ Castiglioni	1583
● Corrado Spiga	1604
Ludovico e Ruggero Stampa c/ Romerio Bonacassa	1590
minori fratelli Tritio e tutrice Caterina	
Casati c/ minore Giuseppe Casati e	
tutrice Isabella Tagliarini	1605
Gabriele Vazio c/ M. Tullio de	
Semerate	1604
cause diverse	1583, 1589

CARTELLA [PASSATA ALLA FONDAZIONE MATTIOLI]

TITOLO CAUSE

FASCICOLI Cause concorsuali [trattate da Gabriele Verrì]

DESCRIZIONE DEI FASCICOLI E SOTTOFASCICOLI	anni
- Carlo Corneliani	1755-57
- Simone Bossi	1734
- fratelli Monelia	1719
- Giuseppe Strazza	1755

PERGAMENE

DISEGNI

ALTRO

CARTELLA [PASCATA ALLA FONDAZIONE MATTIOLI]

TITOLO CAUSE

FASCICOLI Cause fidecomissarie

DESCRIZIONE DEI FASCICOLI E SOTTOFASCICOLI anni

- Verrì contro Muglasca e Consorti  
 (fidecomesso Clara Lanfugiani  
 compreso nell' eredità liquidò Arcim-  
 boldi)

1524-1734

PERGAMENE

DISEGNI

ALTRO

CARTELLA [PASSATA ALLA FONDAZIONE MATTEOLI]

TITOLO CAUSE

FASCICOLI Cause fidecommissarie

DESCRIZIONE DEI FASCICOLI E SOTTOFASCICOLI anni

- Verrì di Lissone : Francesco Verrì  
contro Maddalena Verrì 1696

- Verrì di Milano : Pietro Verrì  
c/i fratelli (fidecommissario  
di Pietro Antonio Verrì) 1786

PERGAMENE

DISEGNI

ALTRO



ARCHIVIO SORMANI ANDREANI GIUSSANI VERRI

CARTELLA

1104

TITOLO

FEUDI

FASCICOLI

Vernate

- titoli diversi

a. 1538-1738

DESCRIZIONE DEI FASCICOLI E SOTTOFASCICOLI

acquisto del feudo

apprensione

notificati

Sentenze del Senato

nota dei capi di casa

Sindacato della Comunità

PERGAMENE

DISEGNI

ALTRO



ARCHIVIO SORMANI ANDREANI GIUSSANI VERRI

CARTELLA 2205

TITOLO FEUDI

FASCICOLI

Vernate

DESCRIZIONE DEI FASCICOLI E SOTTOFASCICOLI

causa per promiscuità del feudo  
- Pietro Ottavio Ferreri contro Federico  
Ferreri

sec. XVIII con  
allegati risalenti al  
sec. XVI

PERGAMENE

DISEGNI

ALTRO

ARCHIVIO SORMANI ANDREANI GIUSSANI VERRI

CARTELLA 2106

TITOLO FEUDI

FASCICOLI Vernate

DESCRIZIONE DEI FASCICOLI E SOTTOFASCICOLI

"Officii Praetorii Vernate" : due registri  
di atti e processi criminali della Curia  
di Vernate a. 1680; 1732

PERGAMENE

DISEGNI

ALTRO

CARTELLA

1107

TITOLO

CENSI

FASCICOLI

DESCRIZIONE DEI FASCICOLI E SOTTOFASCICOLI

anni

- famiglia Liquidoboni : censi nel  
Tortonese e Vogherese 1550-1678
- Filippo Maria Visconti : obbligazione  
attiva costituita dai PP. Cassinesi  
di Pavia 1677
- Camillo Caccia : reddito sulla  
ferma e aumento del sale 1577
- famiglia Caccia : reddito costituito  
sulla città di Cremona e Vendita  
del medesimo 1617-1718
- eredità Paolo Sormani : censi  
passivi 1593
- censo passivo al Monastero di  
S. Gerolamo del Castellazzo 1615

PERGAMENE

ISCRIZIONI

ALTRO

DESCRIZIONE DEI FASCICOLI E SOTTOFASCICOLI \_\_\_\_\_ anni

- censo passivo alla casa  
Visconti Borromeo, sulla  
Possessione Cusana 1615-20
- censo passivo al Conservatorio  
di S. Marcella e Cristina e  
poi al Demanio 1799-1803
- eredità Gaspare Lomani: censi  
passivi 1600
- eredità Paolo Lomani: censi  
passivi 1653-68

usi e redditi attivi estinti

- eredità Federico Giussani:  
reddito sopra il Monte di S. Carlo 1657-65
- eredità Antonio Lomani:  
redditi sopra il Monte di S. Carlo  
e sull' Impresa dei Prestini 1726
- eredità Paolo Giuseppe Lomani:  
redditi camerali venduti da Giorgio  
Trulza alla sorella Alba Trulza 1599
- eredità Antonio Lomani: redditi  
camerali in Milano sul dazio del

PERGAMENE

DISEGNI

ALTRO

DESCRIZIONE DEI FASCICOLI E SOTTOFASCICOLI \_\_\_\_\_ anni

sale

Sec. XVII-XVIII

- eredità Paolo Sorumani: reddito  
sull'aumento del sale 1656

- eredità Giuseppe Sorumani:  
vendita di censu attivi 1783-1827

- eredità Francesco Sorumani  
- - censo attivo sull'impresa  
del bollino 1702

- - acquisto di crediti capitali  
sull'aumento del sale del  
Monte di S. Carlo, sul Dazio dei  
Prestiti di Milano, sul Monte  
di S. Francesco 1709

- eredità Antonio Sorumani:  
capitali su Monte di S. Carlo,  
Impresa dei Prestiti, Imprese  
Camerale 1709

- eredità Antonio Ferraro:  
entrata del notariato delle cause civili  
[Sobocamera] 1533



PERGAMENE

DESSINI

ALTRO

DESCRIZIONE DEI FASCICOLI E SOTTOFASCICOLI

reddito sopra il anno

- Merita Trinzza Sottomajor : dato della mercantia 1596
- fratelli Bianchi e poi Girolamo Ferreri : reddito sull'impresa della mercantia 1717
- Michelangelo Cavalli : reddito del dato della carne 1657
- Filippo Tornelli : reddito sopra il dato della mercantia [solo carne] 1536
- Palma Marta Schiaffinati : reddito sopra il dato della macina 1535
- Girolamo Ferreri : reddito sopra l'impresa di Mercantia e tabacco [solo carne] 1745
- Antonio Ferreri : vendita di un reddito sopra la Ferma del Sale 1670
- Igo Antonio Ferraro : reddito sopra il censo del sale 1698
- Marco Cardiano : reddito del censo del sale [solo carne] 1535

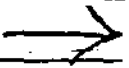

PERGAMENE

DISEGNI

ALTRO



DESCRIZIONE DEI FASCICOLI E SOTTOFASCICOLI anni

- Ugo Antonio Ferraro: reddito sopra il censo del sale 1538
- Francesco Bernardini Ferraro: reddito della Ferma del sale \* 1557
- Carollo Caccia: vendita ai RR. pp. del Carmine di Milano di una quota di anno reddito sopra la Ferma del sale 1625
- Coronari Cesare, Alessandro e Antonio: dazi e redditi di città di verde s.d.

PERGAMENE

\* 1 foglio di ppa pergamena cel

DISEGNI

ALTRO

CARTELLA 1108

TITOLO REGALIE E DECIME

FASCICOLI

DESCRIZIONE DEI FASCICOLI E SOTTOFASCICOLI	anni
- eredità Antonio Giuseppe Scormani: decime attive estinte	1728-29
- regalie: dazi in Milano: Stato di L. 1659.13.3 sul sale	1615
- eredità Alessandro Scormani Giussani: regalie	1767-85 e s.d.
- eredità Francesco Arquis: regalie	1646
- eredità Paolo Giuseppe Scormani: regalie: dazi: appalto dell'avvantaggio	1615-35 e s.d.
- eredità Francesco Scormani: regalie estinte	1682
- eredità Paolo Federico Giussani: regalie	1683-1713

PERGAMENE

DISEGNI

ALTRO

CARTELLA 1109

TITOLO BOLLE E BREVI PAPANI - ATTI  
PRELATI

FASCICOLI

DESCRIZIONE DEI FASCICOLI E SOTTOFASCICOLI anni

Bolle papali

-		1489	feb. 25
-		1542	dic. 20
-		1542	- -
-		1559	gen. 6
-	*	1621	set. 11
-	*	1634	mag. 7
-		1637	ago. 1
-		1653	set. 1
-		1731	giu. 16
-		1773	mag. 1
-	*	1776	nov. 15

PERGAMENE

DISEGNI

ALTRO

\* 1 + 1 + 1 sigilli plumbei pendenti

DESCRIZIONE DEI FASCICOLI E SOTTOFASCICOLI \_\_\_\_\_ anni ●

Brevi papali

- a Marsilio Zavattoni 1680 dic. 19
- a Gjo. Domenico Messerati 1693 set. 10
- a Nicola Messerati 1741 set. 16
- a Francesca Vercellini 1769 ago. 23
- idem idem
- ————— 1770 mag. 10 ●

Atti prelatizi

- 1538 nov. 4
- 1603 dic. 16
- 1625 apr. 19
- 1770 mag. 10

PERGAMENE

21 perg.

DISEGNI

ALTRO

CARTELLA 1111

TITOLO FEUDI

FASCICOLI in generale e B-S

sec. XV - XVIII

DESCRIZIONE DEI FASCICOLI E SOTTOFASCICOLI anni

- registro dei decreti attinenti a feudi
- Barenzo e pertinenze (Maggiara, Bionna, Lizzano)
- Brignano e Uniti
- Castellaro Lyudobori
- Lunigiana
- Nicorvo
- Ormea
- Saliceto Piacentino \*
- Valenta
- Vilarzino e Uniti (Lugnano, Majra, no, Casaletto)
- Volpigno

PERGAMENE

DISEGNI \* 2 dis. del sec. XVIII

ALTRO

ARCHIVIO SORMANI ANDREANI GIUSSANI VERRI

CARTELLA 1112

TITOLO FEUDI

FASCICOLI

Casal Borgone

sec. XV-XVI

DESCRIZIONE DEI FASCICOLI E SOTTOFASCICOLI

anni

PERGAMENE

DISEGNI

ALTRO

ARCHIVIO SORMANI ANDREANI GIUSSANI VERRI

CARTELLA 1113

TITOLO FEUDI

FASCICOLI Lodiveccolo

sec. XVII - XVIII

DESCRIZIONE DEI FASCICOLI E SOTTOFASCICOLI anni

PERGAMENE

DISEGNI

ALTRO

CARTELLA <sup>1114</sup> 1114 \*

Carte 1114 e 1115 Carte uniche  
Contenente documenti  
dall'anno 1658 al 1703

TITOLO FEUDI

FASCICOLI Mouleale  
(ex. Guidoboni)

DESCRIZIONE DEI FASCICOLI E SOTTOFASCICOLI anni

1413-163

Mouleale

↓  
Mouleale

PERGAMENE 1 perg (a. 1471)

DISEGNI

ALTRO



CARTELLA 1115 \*

TITOLO FEUDI

FASCICOLI Monleale

DESCRIZIONE DEI FASCICOLI E SOTTOFASCICOLI	anni
	1651-1769
	1652-1769

PERGAMENE

DISEGNI

ALTRO

CARTELLA 1116 / FEUDI

TITOLO

FASCICOLI Varallo Pombia e Pombia

DESCRIZIONE DEI FASCICOLI E SOTTOFASCICOLI anni

1469 - 1589

PERGAMENE

DISEGNI

ALTRO

CARTELLA 1117

TITOLO FEUDI

FASCICOLI Varallo Pombia e Pombia

DESCRIZIONE DEI FASCICOLI E SOTTOFASCICOLI anni

1459-1699

PERGAMENE

- privilegio di Filippo IV, del 1628, perg. con sig. p. ind.  
- privilegio del 1615

DISEGNI

ALTRO

CARTELLA 1118

TITOLO FEUDI

FASCICOLI Varallo Pombria e Pombrosa

DESCRIZIONE DEI FASCICOLI E SOTTOFASCICOLI

anni

1600 - 50

PERGAMENE

DISSESTI

ALTRO

CARTELLA 1119

TITOLO FEUDI

FASCICOLI Varallo Pombra e Pombra

DESCRIZIONE DEI FASCICOLI E SOTTOFASCICOLI anni

1685 - 99

PERGAMENE

DISEGNI

ALTRO

CARTELLA 1120

TITOLO FEUDI

FASCICOLI Varallo Lombrìa e Lombrìa

DESCRIZIONE DEI FASCICOLI E SOTTOFASCICOLI \_\_\_\_\_ anni \_\_\_\_\_

1701-08

[con allegati del  
Sec. XVII]

PERGAMENE

DISEGNI

ALTRO

CARTELLA 1121

TITOLO FEUDI

FASCICOLI Varallo Pombosa e Pombosa

DESCRIZIONE DEI FASCICOLI E SOTTOFASCICOLI \_\_\_\_\_ anni

1709 - 18

PERGAMENE

DISEGNI

ALTRO

CARTELLA 1122

TITOLO FEUDI

FASCICOLI Varallo Pombia e Pombia

DESCRIZIONE DEI FASCICOLI E SOTTOFASCICOLI

anni

1719 - 25

PERGAMENE

DISEGNI

ALTRO



ARCHIVIO SORMANI ANDREANI GIUSSANI VERRI

CARTELLA 1123

TITOLO FEUDI

FASCICOLI Varallo Pombosa e Pombosa

DESCRIZIONE DEI FASCICOLI E SOTTOFASCICOLI anni

1726-39

PERGAMENE

DISEGNI

ALTRO

CARTELLA 1124

TITOLO FEUDI

FASCICOLI Varallo Pombia e Pombia

DESCRIZIONE DEI FASCICOLI E SOTTOFASCICOLI anni

1740-63

PERGAMENE

DISEGNI

ALTRO

CARTELLA 1125

TITOLO FEUDI

FASCICOLI Varallo Pombia e Pombia

DESCRIZIONE DEI FASCICOLI E SOTTOFASCICOLI anni

1764-72

PERGAMENE

DISEGNI

ALTRO

CARTELLA 1126

TITOLO FEUDI

FASCICOLI Varallo Pombia e Pombia  
- causa criminale

DESCRIZIONE DEI FASCICOLI E SOTTOFASCICOLI ..... anni

Causa criminale : accusa di  
omicidio a Ottavio Caccia, fonda-  
tario di Varallo Pombia, nella  
persona di Ljio. Pietro Clerici

Sec. XVII

PERGAMENE

DISEGNI

ALTRO

CARTELLA 1127

TITOLO FEUDI

FASCICOLI Varallo Pombra e Pombra  
- dezi

DESCRIZIONE DEI FASCICOLI E SOTTOFASCICOLI anni

- datio dell' imbottato 1387 (in copia)

1481

sec. XVI

- datio del pane, vino, carne e  
traverso del vino

1679;

sec. XVIII

PERGAMENE

DISEGNI

ALTRO

CARTELLA 1128

TITOLO FEUDI

FASCICOLI Varallo Pombia e Pombia  
- materie diverse

1621-1736  
e s.d.

DESCRIZIONE DEI FASCICOLI E SOTTOFASCICOLI anni

- causa tra Ottavio Caccia e  
Alfonso Nibbia  
- scritture diverse

BERGAMENE

DISEGNI

ALTRO

CARTELLA 1129

VUOTA

TITOLO

FEUDI

FASCICOLI

Varallo Pombia e Pombia  
- metere diverse

DESCRIZIONE DEI FASCICOLI E SOTTOFASCICOLI

anni

- Registro delle patenti 1738-72

- "per la Compagnia de'  
soldati terzieri di Varallo  
Pombia delle feste di Pasqua" 1741-71

BERGAMENE

DISEGNI

ALTRI





CARTELLA 1130

TITOLO RACCOLTA ANDREANI

FASCICOLI Agricoltura, Industria,  
Commercio

DESCRIZIONE DEI FASCICOLI E SOTTOFASCICOLI

anni

- strumento di matricola dell' Uni-  
versità dei ricamatori 1745
- "Metodo di coltivare i bachi  
da seta..." [op. a st.] [1779]
- "Progetto di Tomaso Santini di  
confettare le pelli a tina, con  
le risposte date da confettori,  
calzolari, etc." 1745
- "Statuti di un Ateneo Politecnico"  
[con dedica ms. "al socio ... Epio. Mario  
Andreani"] s.d.

BERGAMENE

DISEGNI

ALTRO

CARTELLA 1130

TITOLO RACCOLTA ANDREANI

FASCICOLI Annona e vettovaglie

DESCRIZIONE DEI FASCICOLI E SOTTOFASCICOLI anni

carteggi, consulte, disposizioni,  
firme

sec. XVIII

PERGAMENE

DISEGNI

ALTRO

ARCHIVIO SORMANI ANDREANI GIUSSANI VERRI

CARTELLA 1131

TITOLO RACCOLTA ANDREANI

FASCICOLI

Culto

DESCRIZIONE DEI FASCICOLI E SOTTOFASCICOLI

- Manoscritti di mons. Rubini, teologo  
nella Metropolitana di Milano sec. XVIII
- Prediche del Prevosto di Intago id.
- Lettere inviate al Cardinale  
Egrolso Roma 1645-46

PERGAMENE

DISEGNI

ALTRO

CARTELLA 1132

TITOLO RACCOLTA ANDREANI

FASCICOLI Culto

DESCRIZIONE DEI FASCICOLI E SOTTOFASCICOLI

anni

- brevi e indulgi pontifici [a st.]
- orazioni, scritti ascetici, memorie di politica ecclesiastica
- oggetti diversi [a st. e mss.]

Sec. XVII-XVIII

PERGAMENE

DISEGNI

ALTRO

CARTELLA 1133

TITOLO RACCOLTA ANDREANI

FASCICOLI Culto

DESCRIZIONE DEI FASCICOLI E SOTTOFASCICOLI anni

- bolle, lettere pastorali vescovili sec. XVIII

PERGAMENE

DISEGNI

ALTRO

CARTELLA 1134

TITOLO RACCOLTA ANDREANI

FASCICOLI Fendi

DESCRIZIONE DEI FASCICOLI E SOTTOFASCICOLI anni

- Fendi Mirabello e Senna nel Lodi  
giugno : notizie 1720
- Fendi diversi : notizie, ordini a  
Stampa, ecc. Sec. XVII-XVIII

PERGAMENE

DISEGNI

ALTRO

CARTELLA 1135

TITOLO RACCOLTA ANDREANI

FASCICOLI Fondazioni Pie  
- Casa di correzione e Albergo  
dei Poveri

DESCRIZIONE DEI FASCICOLI E SOTTOFASCICOLI

- regie delegazioni, memorie, piani,  
ecc.

1758-83

tra l'altro:

" Piano per dare principio all' Albergo  
de' poveri in Milano" (manoscritto  
post 1750)

" Piano legislativo della Casa di  
correzione di Milano fatto dal conte  
don Luigi Trotter ... 1771 "

PERGAMENE

DISEGNI

1 2155

ALTRO

CARTELLA [159] 1136

TITOLO RACCOLTA ANDREANI -

Geografia Studi

FASCICOLI Carte topografiche militari dimostrative del Regno di Portogallo durante la guerra di successione al trono di Spagna; Opuscolo "Walpergae relativo a" "l'introduzione allo studio della geografia e sue lezioni".

DESCRIZIONE DEI FASCICOLI E SOTTOFASCICOLI 1-2 aa. 1704, 1706, 1707

fasc. 1 "Bucato di Parma et Piacenza Marcantonio Polignone et altri in Vol di Terro (sciolta), a colori

"Salvatierra en Portugal delineada por el Rey nostro señor a quien se rendió con artilleria y guarnición prisionera de guerra"

"Proyecto del Rey nostro señor dentro Portugal, 1704"

"Descripcion del Reyno de Portugal sus confines con los Reynos de Castilla"

"Descripcion del Reyno de Portugal"

"Mapa del Puerto de Gibraltar" (due copie, una a colori)

"Cosmographia de Caohis"

"Huerta (o Contrama Real) de la Ciudad de Valencia"

"Planta della fortificazione de Barcellona y Honjui con los dibujos de los sitios antecedentes el deste año de 1706"

Fasc. 2 Opuscolo "Walpergae" relativo a "l'introduzione allo studio della geografia e sue lezioni".



HB. Per la descrizione analitica dei fascicoli  
si veda l'intervento descrittivo a fronte n. AD 28

CARTELLA 1137

TITOLO RACCOLTA ANDREANI

FASCICOLI Giurisprudenza  
- Allegazioni legali

sec XVI-XVII

DESCRIZIONE DEI FASCICOLI E SOTTOFASCICOLI

- pro Ligo. Pietro Negri
- Carlo Mariani
- Grimaldo Ceba
- Ligo. Pietro Lemato
- Carlo Mucchiaro
- Comunità di Pandino
- Vincenzo Suardo
- Annibale Marmarola
- Luca Centurioni
- Ligo. Antonio Rainaldi
- Ligo. Francesco Testa
- Escole Visconti
- Arnaldo Rainaldi
- Antonio Francesco Gallarati
- Filippo Brasca
- Antonio Zucchi
- Clara Cervignani

DESCRIZIONE DEI FASCICOLI E SOTTOFASCICOLI \_\_\_\_\_ anni

- pro Gno. Battista Meida  
 Gno. Cristoforo Sforza  
 Alessandro Sforza  
 Ottaviano Fabagrossa  
 Pietro Antonio Marliani  
 Marco Antonio Boniferto  
 Gno. Angelo Vergano  
 Ospedale Maggiore  
 Gna. Felippo Gliato  
 Alessandro Riccardo  
 Ludovico Barbavara  
 David Cecis  
 Cardinale Cusano  
 Jacopo Alifano  
 Lucilio Pellato  
 Religiosi di S. Giovanni in Guca  
 Scanni  
 Castelletto (fratelli)  
 Equivo Cusano  
 Gno. Ambrogio Gallo  
 Bernardino Martegani  
 Litta Pompeo  
 Giuseppe Castiglione

1 ARCHIVIO SORMANI ANDREANI GIUSSANI VERRI

CARTELLA

1138

TITOLO

RACCOLTA ANDREANI

FASCICOLI

*giurisprudenza*  
*- Allegazioni legali*

*sec. XVII - XVIII*

DESCRIZIONE DEI FASCICOLI E SOTTOFASCICOLI

PERGAMENE

DISEGNI

ALTRO

ARCHIVIO SORMANI ANDREANI GIUSSANI VERRI

CARTELLA 1139

TITOLO RACCOLTA ANDREANI

FASCICOLI giurisprudenza  
- Allegazioni legali fatte  
dell'avvocato Andreani Pietro Paolo

sec. XVIII

DESCRIZIONE DEI FASCICOLI E SOTTOFASCICOLI

PERGAMENE

DISEGNI

ALTRO

ARCHIVIO SORMANI ANDREANI GIUSSANI VERRI

CARTELLA 1140

TITOLO RACCOLTA ANDREANI

FASCICOLI

giurisprudenza  
- Collegio dei giuriconsulti

DESCRIZIONE DEI FASCICOLI E SOTTOFASCICOLI

- "Decreta ..." [a stampa] Milano, 1723

- Raccolta dei Privilegi [a stampa] Milano, 1621

PERGAMENE

DISEGNI

ALTRO

CARTELLA 1144

TITOLO RACCOLTA ANDREANI

FASCICOLI - Letteratura e scolastica  
- Storia

DESCRIZIONE DEI FASCICOLI E SOTTOFASCICOLI

anni

- Letteratura e scolastica

-- copie mss. di testi a stampa;  
trascrizioni di corsi scolastici;

(9 quaderni mss.)

sec. XVIII

-- Romanzo "mancante di alcuni

fogli da bruciarsi" (7 quinternetti mss.) s.d.

-- mss. diversi (2 quinternetti e

3 fogli sciolti)

s.d.

- Storia

-- "Lustri Ravennati..." : notizie

sugli Andreani di Ravenna

PERGAMENE

DISEGNI

ALTRO

CARTELLA 1142

TITOLO RACCOLTA ANDREANI

FASCICOLI Materie economiche [sic]

DESCRIZIONE DEI FASCICOLI E SOTTOFASCICOLI anni

disposizioni diverse su benefici  
e soppressione di monasteri 1717-83

PERGAMENE

DISEGNI

ALTRO



ARCHIVIO SORMANI ANDREANI GIUSSANI VERRI

CARTELLA

1142

TITOLO

RACCOLTA ANDREANI

FASCICOLI

Materie militari

DESCRIZIONE DEI FASCICOLI E SOTTOFASCICOLI

- memorie e studi su spesa e organizzazione dell'esercito 1710-53
- indirizzi della Congregazione dello Stato all'Imperatore sul rimpiazzo [somministrazione di alloggi e viveri alle truppe]
- contratti per rimpiazzo 1731-37

PERGAMENE

DISEGNI

ALTRO

ARCHIVIO SORMANI ANDREANI GIUSSANI VERRI

CARTELLA 1142

TITOLO RACCOLTA ANDREANI

FASCICOLI Monete e Zecca

DESCRIZIONE DEI FASCICOLI E SOTTOFASCICOLI

anni

- memorie e proposte sulla nuova moneta d'argento in Svezia 1714-24
- volume di guide sul corso monetario 1778
- tavole di ragguaglio tra la moneta dello Stato di Modena e le monete estere [tre op. a st.] 1799;  
inizio Sec. XIX  
1818
- documentazione diversa Sec. XVI-XVIII

PERGAMENE

DISEGNI

ALTRI

CARTELLA

1443

TITOLO

RACCOLTA ANDREANI

FASCICOLI

Sanità

Ufficio del Protofisico generale  
 Ercolano Andreani

DESCRIZIONE DEI FASCICOLI E SOTTOFASCICOLI

- regolamenti farmaceutici, prezzi  
 dei medicinali; rapporti e liti tra  
 Protofisico e Collegi degli Specialisti  
 e Collegio del Fisico; regolamenti  
 dell'Ufficio del Protofisico; corrispondenza  
 e memorie varie

sec. XVIII

[con qualche doc.  
 del sec. XVII]

(cartella 1<sup>a</sup>)

PERGAMENE

DISEGNI

ALTRO

ARCHIVIO SORMANI ANDREANI GIUSSANI VERRI

CARTELLA 1144

TITOLO RACCOLTA ANDREANI

FASCICOLI Sanità  
Ufficio del Prof. fisico generale  
Gerolamo Andreani

DESCRIZIONE DEI FASCICOLI E SOTTOFASCICOLI

- raccolta di disposizioni in  
sanità, Collegio del Fossico e  
Collegio degli Speziali sec. XVIII

(cartella 2<sup>a</sup>)

PERGAMENE

DISEGNI

ALTRO

ARCHIVIO SORMANI ANDREANI GIUSSANI VERRI

CARTELLA 1145

TITOLO RACCOLTA ANDREANI

FASCICOLI Scritti e dialoghi politici

DESCRIZIONE DEI FASCICOLI E SOTTOFASCICOLI anni

- "Discours prononcé a l'Assemblée des Etas de Brabant le 25 Avril 1787 ..." (ms.)
- "Ai picchi Milanesi sedotti dalla perfida influenza de' Forestieri... legatari da Eugenio Beauharnais..." (ms.) s.d.
- "Relazione di quanto è seguito a Milano ne' giorni 17 e 20 aprile 1814" (ms.) s.d.
- "Proclama 6 aprile 1809" (ms.) s.d.
- "Lunazioni d'un Almanacco im-  
perfetto" (ms.) s.d.  
→

PERGAMENE

DISEGNI

ALTRO



- "Augereau e Cambannes" (ms.) s.d.
- "13 Dialoghi politici" (ms.) s.d.
- "Dialogo tra due amici..." (ms.) s.d.
- "Dialogo tra l'ex imperatore Buona parte prigioniero alla Torre di Londra e l'imperatore d'Austria Francesco I e Federico Guglielmo re di Prussia" (ms.) s.d.
- "Dialogo tra Aurelio e Tomaso" (ms.) s.d.
- "Dialogo tra l'ex senatore Verri e l'ex senatore Moscati" (ms.) s.d.
- "Dialogo in Modena in novembre 1814 dell'ex Ministro... Vaccari e dell'ex Ministro... Fontanella..." (ms.) s.d.
- "Dialogo tra un conte zelante austriaco e un marchese di gusto francese" (ms.) s.d.
- "Dialogo tra Alessandro e Ferdinando in maggio 1815" (ms.) s.d.
- "Dialogo d'un doge di Venezia ed un vicario di provvisione... dopo l'invensione de' Francesi in Venezia e a Milano" (ms.) s.d.

CARTELLA 1146

TITOLO RACCOLTA ANDREANI

FASCICOLI Teatro

DESCRIZIONE DEI FASCICOLI E SOTTOFASCICOLI anni

- "Le ballerine di teatro", commedia in 4 atti (ms.) 1808

PERGAMENE

DISEGNI

ALTRO



Raccolta verovana

n° 49 cartelle

PASSATE ALLA FONDAZIONE  
MATTIOLI



CARTELLA

TITOLO RACCOLTA VERRIANA

FASCICOLI Culto

DESCRIZIONE DEI FASCICOLI E SOTTOFASCICOLI anni

- "Del Regno di Cristo" [3 quinternetti mss.]
- "De' miracoli e lettere di un teologo ad un consigliere di Stato" [2 quinternetti mss.]
- "Difesa della Storia del P. Beruyer" [2 quint. mss.]

- Soppressione dei monasteri: copie di atti sovrani, relazioni, progetti, elenchi, notizie diverse sec. XVIII
- Mensa vescovile di Como: notizie storiche, stati ed elenchi sec. XVIII

PERGAMENE

DISEGNI

ALTRO

ARCHIVIO SORMANI ANDREANI GIUSSANI VERRI

CARTELLA

TITOLO RACCOLTA VERRIANA

FASCICOLI *Finanze*

DESCRIZIONE DEI FASCICOLI E SOTTOFASCICOLI anni

- Dato o sia tariffa per la regalia della mercanzia dello Stato di Milano [a st.] 1765
- Ruolo de' regi soldi di pianta attuale, pensioni, reintegrazioni e mercedi [a st.] s.d. [ca. 1750]
- scritture diverse Sec. XVIII

PERGAMENE

DISEGNI

ALTRO

CARTELLA

TITOLO

RACCOLTA VERRIANA

FASCICOLI

Finanze

DESCRIZIONE DEI FASCICOLI E SOTTOFASCICOLI

anni

Dazio della mercanzia

- tabelle e quadri statistici relativi al commercio interno ed estero e al dazio della mercanzia

1752-63

PERGAMENE

DISEGNI

ALTRO

CARTELLA

TITOLO

RACCOLTA VERRIANA

FASCICOLI

Finanze

DESCRIZIONE DEI FASCICOLI E SOTTOFASCICOLI

anni

Ferme del Sale :

- studi, appunti e statistiche di Pietro Verri
- relazioni di pubblici funzionari al medesimo

1768-77

PERGAMENE

DISEGNI

ALTRO

CARTELLA

TITOLO

RACCOLTA VERRIANA

FASCICOLI

Finanze

DESCRIZIONE DEI FASCICOLI E SOTTOFASCICOLI

anni

documentazione e carteggio di Pietro Verri inerenti alle sue cariche pubbliche:

- introiti di mercantia 1773-74

- Regalia del bollino 1743-53

- amministrazione dei prestiti e del Bollino 1646-1746  
e s. d.

- giunta per la Redenzione delle Regole: carteggio e tabelle approvate 1774-75

- carteggio col Residente Veneto: Comunicazione da parte della Repubblica Veneta dei sali di Tripoli e Santa Maria 1774-75

PERGAMENE

DISEGNI

ALTRI

segue CARTELLA .....

DESCRIZIONE DEI FASCICOLI E SOTTOFASCICOLI

anni

- appunti per la stesura dei bilanci 1773 e s.d.
- esame dei Recettori 1776
- scandagli di generi diversi 1774-80
- introiti di finanza del luglio 1778 confrontato con l'adeguato dello stesso mese degli anni 1772-77
- scritture diverse

PERGAMENE

DISEGNI

ALTRO



CARTELLA

TITOLO RACCOLTA VERRIANA

FASCICOLI Finanze

DESCRIZIONE DEI FASCICOLI E SOTTOFASCICOLI anni

carteggio di Pietro V. inerente  
alle sue cariche pubbliche,  
appunti, relazioni e studi  
su Magistrato Camerale, dazi,  
ferme, regalie, commercio

1765 - 84

PERGAMENE

DISEGNI

ALTRO

CARTELLA

TITOLO RACCOLTA VERRIANA

FASCICOLI Letterati e scienziati

DESCRIZIONE DEI FASCICOLI E SOTTOFASCICOLI

anni

- Isidoro Bianchi: Elogio <sup>storico</sup> di Pietro Verri,  
 Verona 1803 [a st.; non rilegato]
- Orazio Bianchi: Excerpta ex Anastasii  
 Bibliothecarii vitis  
 Romanorum Pontificum [ms. s.d.]
- G. A. Brambilla (autore della Storia me-  
 dica e chirurgica): lettera a Pie-  
 tro Verri 1775
- Paolo Frisi: Elogio del Cavaliere, Milano  
 1778 [a st.]
- Nicolo' Visconti: lettera del 1732
- Agio. Battista Visconti: De capitacione  
 liber, Mediolani 1611 [a st.]

PERGAMENE

DISEGNI

ALTRO

\* fascicolo impropriamente intitolato, nel  
 riordinamento del gallerati, "Araldica,  
 Prove di nobiltà, letterati"

CARTELLA

TITOLO

RACCOLTA VERRIANA

FASCICOLI

Letteratura  
- manoscritti

DESCRIZIONE DEI FASCICOLI E SOTTOFASCICOLI

anni

scritti pubblicati sul "Caffè"

PERGAMENE

DISEGNI

ALTRI

CARTELLA

TITOLO

RACCOLTA VERRIANA

FASCICOLI

Letteratura  
- manoscritti

DESCRIZIONE DEI FASCICOLI E SOTTOFASCICOLI

anni

manoscritti diversi

- Carlo Sebastiano Franci: "Pensieri politici, civili ed economici in forma di sistema per regolamento delle monete nello Stato di Milano

ms. di 5 quinterni, 111 pp. n.n. 1757

- "Histoire du comte de Seville"

(titolo originario cancellato: "Histoire du Marquis de Beaucaire")

ms. di 34 pp. [autogr. di Pietro V.]<sup>\*</sup> s.d.

- "De justitia et jure" (in testa alla prima pag.: "In Parmensi Collegio")

ms. di 8 fascicoli di cc. n.n. [autogr. di Pietro V.] 1749

PERGAMENE

DISEGNI

\* copertina con schizzi di volti

ALTRO

DESCRIZIONE DEI FASCICOLI E SOTTOFASCICOLI \_\_\_\_\_ anni

- quaderno contenente mss. autogr.  
di Pietro V. :
- " Meditazioni mie sul commercio  
fatte in Vienna " 16 pp. 1760
- " Estratti da Hume sul  
Commercio " 8 pp. s.d.
- quaderno contenente mss. autogr.  
di Pietro V. : \*
- Fronimo e Simplicio (dialoghi  
primo e secondo) [1762]
- la cucina politica
- copia di lettera del 25 set. 1762
- appunti sulla moneta
- inizio di ms. : " Le scienze dell'  
Economia Politica ... " 8 pp. s.d.
- inizio di ms. : " Il più crudele  
germe d'infelicità ... " 4 pp. s.d.
- ms. sulla preparazione del  
bilancio delle mercantorie del 1762
- lettera di risposta al padre  
Facchini, ms. di 4 pp. ;

→

PERGAMENE

DISEGNI

\* copertina con 2 schizzi a penna

ALTRO

- nella 4<sup>a</sup> pagina autografo di P. Verrini: "... Il libro dei delitti io non prendo altra parte che quella che mi suggerisce la stima ed amicizia che ho per l'onorato e illustre suo autore..." 1765
- "Memorie sulla economia pubblica dello Stato di Milano" di P. Verrini: parte iniziale di ms. (in copia, 60 pp.): prefazione, cap. 1-3, parte del cap. 4 1768
- "Meditazioni sulla economia politica" di P. Verrini: ms. con correzioni e aggiunte autografe dell'A. (11 fascicoli sciolti contenuti):
- "Introduzione", 8 pp. n.n.
  - testo delle "Meditazioni", pp. numerate da 1 a 178
  - integrazioni alla precedente stesura, 14 pp. n.n. [1771]
- Pensieri politici sulle operazioni fatte in Milano nel 1786, ms. autogr. di Pietro V., 3 pp. + 1 frammento s.d.

DESCRIZIONE DEI FASCICOLI E SOTTOFASCICOLI \_\_\_\_\_ anni

- Processo agli untori (processo  
contro don Giovanni Gaetano de  
Padilla)

1630-31

ms., copia del verbale del  
processo

chiose a margine autografe di  
Pietro V. \*

\* "Il processo delle unzioni venefiche  
io l'ho avuto dal lycassini ... Il manoscritto  
scritto l'ho fatto trascrivere ... un  
volume in fogli di pagine 476. Non so  
come si sia trascritto, né quando."  
(P. Verri, Osservazioni sulla toctura,  
p. xxxviii)

PERGAMENE

DISEGNI

ALTRO

CARTELLA

TITOLO

RACCOLTA VERRIANA

FASCICOLI

Letteratura

DESCRIZIONE DEI FASCICOLI E SOTTOFASCICOLI

anni

manoscritti di Alessandro Verri

- Annotazioni alla traduzione di detti e fatti memorabili di Socrate (ms. di Alessandro Verri del 1804)
- Traduzione delle lodi di Agesilao di Senofonte (ms. di Alessandro V. del 1810)
- Annotazioni diverse di Alessandro V.
- Senofonte, Orazione in lode del re Agesilao (op. a st. con annotazione sulla copertina di Alessandro V.)
- $\Lambda\omicron\gamma\gamma\omicron\ \tau\tau\omicron\mu\epsilon\upsilon\iota\kappa\omega\upsilon$  (op. a st., Roma 1810, con chiose marginali di Alessandro V.) 3 copie
- Il frammento di Longo Sofista (op. a st., Roma 1812)



CARTELLA

TITOLO RACCOLTA VERRIANA

FASCICOLO

Letteratura

DESCRIZIONE DEI FASCICOLI E SOTTOFASCICOLI

anni

[Alessandro Verri]

- ✓ Hamlet, principe di Danimarca.

Tragedia di Shakespeare (ms. di 68 cc.) s.d.

- Il Conclave del 1774. Dramma per musica da recitarsi nel Teatro delle Dame nel Carnevale dell'anno 1775, dedicato alle medesime

(copia ms. di un'opera scritta da

Pietro Metastasio e musicata da

Niccolò Piccini, edita a Roma)

- La notte curiosa. Dramma giocoso

per musica (ms., Lodi 1769)

[Alessandro Verri]

- ✓ Panthea - Tragedia in versi, 1778.

(ms. di 88 pp. + 5 n.n. - la fine:

3 fogli scialbi di correzioni

PERGAMENE

DISEGNI

ALTRO

autografe dell' A.

- La schiava dell' Aga' di Giannizze-  
ri - Tragi commedia del sig. don  
Francesco Gressellini ... 1778 (ms. di 88 pp.)

- [Alessandro Verri] la Coniugata di  
Milano - Dramma tragico in versi  
[3 mss. corrispondenti a tre diverse  
stesure:

1<sup>a</sup>: ms. di 112 pp., del 1778

2<sup>a</sup>: ms. di 88 pp., con 1 foglio sciolto  
di appunti storici e, sulla copertina,  
dedica a Vincenza Verri Melzi.  
In fine: "Osservazioni", ms. di  
12 pp. n.n. + 3 pp. n.n. sciolte  
autografe dell' A. s.d.

3<sup>a</sup>: ms. di 178 pp. n.n.

- Della maniera di restituire la naviga-  
zione perduta da Milano a l'Avia e  
di riaprire la comunicazione col Po e  
col mare. Relazione topografico-idrome-  
trica... [di Paolo Frisi - ms. di 76 pp.,  
autografe, del 1772]

PERGAMENE

DISEGNI

ALTRO

CARTELLA

TITOLO RACCOLTA VERRIANA

FASCICOLO

Letteratura

DESCRIZIONE DEI FASCICOLI E SOTTOFASCICOLI

anni

- Recueil de pieces concernant l'incultation (ms. autografo di Pietro Verri, di 36 pag. n. n.) s. d.
- "Ode del Cav. Delci Fiorentino per la guerra di Francia mossa alla Casa d'Austria" e altri componimenti poetici (ms. di 20 pag. n. n.) s. d.
- Spropositi poetici del Palabrocche da Oruago (ms. di 112 pag. n. n.) s. d.
- Versi per primo solenne sacrificio che ... d. Giuseppe Rondelli celebra nella chiesa parrocchiale →

PERGAMENE

DISEGNI

ALTRO

segue CARTELLA .....

DESCRIZIONE DEI FASCICOLI E SOTTOFASCICOLI

anni

di Roverbella (op. a st., Mantova 1826  
dedicato a Luigia Confalonieri <sup>nata</sup> Verri)

2 copie

- L'anima meditante - Canti

di Francesco Rezzano (ms. di

207 pag., edito a Lucca

1776 \*, con dedica a Luigia Confalonieri <sup>nata</sup> Verri |

PERGAMENE

DISEGNI

ALTRO

\* c'è scritto 1376 [sic]

CARTELLA

TITOLO

RACCOLTA VERRIANA

FASCICOLI

Letteratura

- manoscritti diversi

DESCRIZIONE DEI FASCICOLI E SOTTOFASCICOLI

anni

- lettera di Scipione Maffei a Ippolito Bevilacqua s.d.
- sonetto di Antonio Frigeri dedicato a Pietro Verri vicepresidente del Magistrato Camerale s.d.
- lettera di Giuseppe De' Necchi Aquila su "l'animosa censura non ha gran tempo vibrata dall'ex jesuita Bettinelli contro l'Elogio del Cavaliere dell'immortal nostro Frisi" 1781
- "Estratto delle dissertazioni intorno alle rendite dello Stato di Milano ... del Senatore Mutoni s.d. [post 1760]

PERGAMENE

DISEGNI

ALTRI

segue CARTELLA .....

DESCRIZIONE DEI FASCICOLI E SOTTOFASCICOLI

anni

- lettera di Carlo Molinelli,  
cancelliere vescovile di Tortona,  
a frate Giuseppe Luigi de Andujare 1747
- "Avvertimenti posti in discorso  
per istruire a ben governare la  
Città e Stato di Milano fatto ad  
istanza del sn. d. Ferr. Alvarez  
de Toledo ... novo governatore ..." 1559
- "Vertenza fra il Re di Francia e la Corte di Roma" 1668
- manoscritti privi di indicazione  
di autore

PERGAMENE

DISEGNI

ALTRO

CARTELLA

TITOLO

RACCOLTA VERRIANA

FASCICOLI

Letteratura

- pubblicazione di  
scritti

DESCRIZIONE DEI FASCICOLI E SOTTOFASCICOLI

anni

Bozze di stampa

- "Il Caffè" giugno 1765 1 quinterno

- Plauto, L'aulularia (prologo e  
atti I-II)

- "Qual sistema sia da abbracciarsi  
nello Stato di Milano per il  
regolamento de' grani (parte II)

- opere varie

Spese per pubblicazione di scritti:

\* appunti 1781 e s.d.

Appunti relativi alla stampa di

ms. \* [vi sono citati i nomi

di due copisti di Pietro V. : Giorgio  
Lielffi, suo segretario, e Funagalli] s.d.

PERGAMENE

DISEGNI

ALTRO

\* autogr. di Verri

Articoli e opere a stampa concernenti  
Pietro V.

- "Memorie enciclopediche"

n. 1 (gennaio), n. 25 (agosto) 1782

- appunto autogr. di Pietro V.

su articolo del "Nuovo Giornale

Enciclopedico"

sett. 1783

- "Efemeridi letterarie di

Roma", n. 24 (14 giugno)

1806

- Risposta ai dettatori dell'

Arcivescovo, scritto trovato nelle

carte del fu cittadino Pietro Verri

... del 1792, ed ora fatto stampare

dalla moglie"

s.d.

Lettera di Fagnani su uno scritto

censurato per ragioni politiche

1817

Carteggio relativo alla pubblicazione

dell'epistolario verriano

1907-10

Condizioni per la pubblicazione del secondo

volume della Storia di Milano (autogr.

di P. Verri)

1784

PERGAMENE

DISEGNI

ALTRO



CARTELLA

TITOLO

RACCOLTA VERRIANA

FASCICOLI

Monete

Numismatica

DESCRIZIONE DEI FASCICOLI E SOTTOFASCICOLI

anni

Monete

- promemoria sopra la Zecca di  
Milano e corso corrente delle  
monete (ms.)

s.d.

Numismatica

- medagliere di casa Verri:  
catalogo descrittivo (ms.)

s.d.

PERGAMENE

DISEGNI

ALTRO

CARTELLA

TITOLO

RACCOLTA VERRIANA

FASCICOLI

materie diverse \*

DESCRIZIONE DEI FASCICOLI E SOTTOFASCICOLI

anni

- Archivio notarile : grida 1775
- Autografi : lettera di A. Scarpa,  
lettere a P. Verri di Firmian,  
Wilzeck e alcune minute di  
risposta 1774-82
- Biografie : Paolo Frisi [a st.]
- Censura : licenza a Giustina  
V. per la lettura di libri proibiti
- Economia statistica : notizie sulla  
pubblica illuminazione
- Epigrafi notarile
- Genealogia e storia : appunti diver-  
si in preparazione della "Storia di  
Milano"

PERGAMENE

DISEGNI

ALTRO

\* documentazione raccolta da Pietro V.  
e riordinata dal figlio

segue CARTELLA .....

DESCRIZIONE DEI FASCICOLI E SOTTOFASCICOLI \_\_\_\_\_ anni

- lynoco : Sopra il quinto del  
"Seminario all'uso di Genova"  
riproposto l'anno 1696 : fasci-  
colo contenente il carteggio origi-  
nale proveniente dall'Archivio  
del Tribunale di Provvisione  
di Milano 1667-1702
- Giustizia punitiva : elenco dei  
rei giustiziati dal 1471 al  
1746
- Materie legali : causa tra il  
R. Fisco e i fratelli Rho

PERGAMENE \_\_\_\_\_

DISEGNI \_\_\_\_\_

ALTRO \_\_\_\_\_

CARTELLA

TITOLO

RACCOLTA VERRIANA

FASCICOLI

miscellanea

- cariche, carteggi, discorsi

DESCRIZIONE DEI FASCICOLI E SOTTOFASCICOLI

anni

- lettera a Elario Corte [copia non autogr.] 1769
- memoria al sovrano sulle riforme economiche necessarie allo Stato di Udine s. d.
- "Interrogati Senatus responsum super propositam torturae ac capitalium poenarum abrogationem" 1776
- "Orazione funebre per l'imperatore secondo imperatore e re" [1799]
- memoria sul regolamento giudiziario, presentata a Leopoldo II 1791
- supplica "dell' ex-presidente Verrì" all'imperatore per ottenere un incarico pubblico s. d.



PERGAMENE

DISSEgni

ALTRI

segue CARTELLA .....

DESCRIZIONE DEI FASCICOLI E SOTTOFASCICOLI \_\_\_\_\_ anni

- "Promemoria ai Signori dello Scrutinio  
dell'Ex presidente... Verri" s.d.
- "Risposta alle Osservazioni fatte  
sul Promemoria s.d.
- cariche nel periodo francese :  
membro della Municipalità : scritti,  
discorsi, carteggio 1796-97
- imposte dell'Armata francese :  
carteggio 1796-97
- esposto della vedova Vincenza  
Melzi alla Municipalità [1797]

PERGAMENE \_\_\_\_\_

DISEGNI \_\_\_\_\_

ALTRO \_\_\_\_\_

CARTELLA

TITOLO

RACCOLTA VERRIANA

FASCICOLI

Miscellanea

- piani di riforma

DESCRIZIONE DEI FASCICOLI E SOTTOFASCICOLI

anni

Episunta del censimento : progetti, decreti  
e memorie (tra l'altro: progetti  
per l'amministrazione fiscale  
di Pavia e di Cremona, a. 1755) 1748-76  
e s.d.

Riforma del Consiglio d'Economia in  
Supremo Consiglio d'Economia (ms. inti-  
tolato "Istruzioni") s.d.

"Piano per il Magistrato Camerale  
di Milano" di Gaetano Balbi  
ms. con chiose di P. Verri s.d.

[sec. XVIII]

"Piano per la riforma ed unione  
de' Corpi ossia Tribunali civici  
della città di Milano s.d. [sec. XVIII]

CARTELLA

TITOLO

RACCOLTA VERRIANA

FASCICOLI

miscellanea

DESCRIZIONE

DEI

FASCICOLI

E

SOTTOFASCICOLI

anni

Stato generale delle cariche  
dello Stato di Milano : titolari  
delle cariche, annotazioni di  
privilegi, rendite, emolumenti,  
salari, onoranze, esenzioni,  
pensioni [data ultima citata 1721]

Pianta stabile del nuovo Tribu  
nale di provvisione della città  
di Milano s.d. [sec. XVIII]

PERGAMENE

DISEGNI

ALTRO

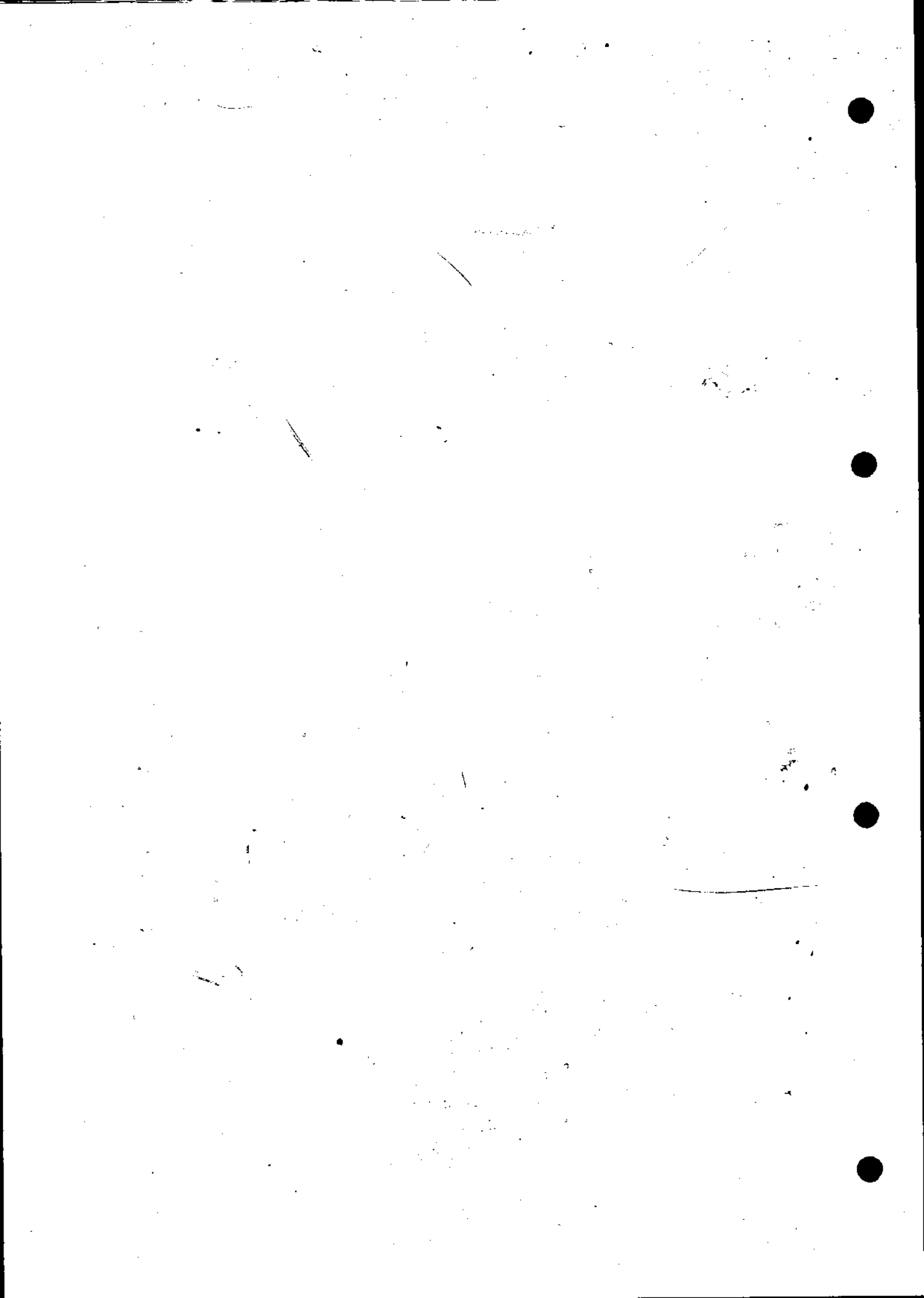



CARTELLA 1147

TITOLO RACCOLTE DIVERSE

FASCICOLI Letteratura

DESCRIZIONE DEI FASCICOLI E SOTTOFASCICOLI anni

- Rappresentazione della decollatione di San Giovanni Battista (ms.) s. ol.
- Lealtà con valore (ms., opera teatrale in tre atti, s. d.) [Unito a:]  
L'Isacco, historia della sacra Scrittura composta in versi volgari dal padre Casilio gesuita e recitata in musica nel Collegio Germanico di Roma (ms.) \* s. ol.
- L'Altouito Re - Tragedia spirituale (ms. di 103 pag.) \*\* sec. XVII
- Erenneplodo martire. Tragedia recitata da giovani del Seminario Romano (ms. di 76 cc.) 1664.

.. 1686.

\*\* sul verso della copertina: Vallei ... Antonii Mariae Catii Papiensis ...

\* Volume appartenente alla biblioteca di Francesca Parli Messerati

- Di Riocasto consolae in Merilde (ms. <sup>di 107 pg.</sup> Milano 1739)
- Utrum nobis optandum sit ut amici nostri ad supremos spem ac dignitatum gradus evehantur problema ... habitum a Dominico Banderia (op. a st., Roma 1631)
- Discorso recitato nell'apriemento della nuova cattedra delle belle lettere dall'abate Giuseppe Parini (op. a st., Milano 1769)
- Raccolta di vari sonetti (di diversi autori: Francesco Crantini, Francesco Redi e altri) (ms.) sid 1
- Don Desiderio ossia il disprekato per eccesso di buonumore. Melodramma <sup>giocoso</sup> in due atti da rappresentarsi nell'I.R. Conservatorio di musica il carnevale dell'anno 1838 - poesia e musica degli alunni Sangalli e Biaggi (ms.)
- idem : altra copia ms. in edizione diversa
- Maurice Kufferath, Le théâtre de R. Wagner de Tannhaeuser a Parsifal: les maîtres chanteurs de Nuremberg (a st., Parigi 1898); Parsifal (a st. Paris 1901)

ARCHIVIO SORMANI ANDREANI GIUSSANI VERRI

CARTELLA 1148

TITOLO RACCOLTE DIVERSE

FASCICOLI Letteratura

DESCRIZIONE DEI FASCICOLI E SOTTOFASCICOLI anni

- Il trionfo della costanza - Opera pastorale per musica (ms.) 1713
- Poema Tartaro ... dell' abate Casti ... (ms., 2 vol.) s. d.
- Diversi amici - Il lamento de' trapassati italiani - Poema metro libero (ms.) s. d.
- Sopra una macchina nel secolo passato ritrovata il cui uso è di ripescare le cose in mare perdute.  
Cantone (ms.) s. d.
- Il giorno dei morti nella chiesa di Santa Croce a Firenze - Cantica di Giovanni Collevi. (ms.) s. d.

PERGAMENE →

DISEGNI

ALTRE

- La Nitocri - Dramma per musica  
del sig. Apostolo Zeno - Ridotta  
... ed accomodata... dal dottor

Carlo Gianolini (ms.) s.d.

- Capitolo fratesco del padre Tisabe  
Sano Scaccia reggiano accademico  
lapido, canti xv, di Fortunato  
Solmi (ms.) s.d.

PERGAMENE

DISEGNI

ALTRO

CARTELLA 1149

TITOLO RACCOLTE DIVERSE

FASCICOLI Materie legali

DESCRIZIONE DEI FASCICOLI E SOTTOFASCICOLI	anni
Disputationes ex universo jure selectae ... (a st., Milano 1769)	
Formulae rescriptorum Senatus (ms.) s.d.	
Tariffa della spesa per le dispense matrimoniali de' minori (ms.)	sec. XVIII
Tassa delle Sportole criminali della Tesoreria del Senato (ms.)	sec. XVIII
Tassa delle spedizioni civili del Senato (ms.)	sec. XVIII
Taxa honorariorum in causis civilibus R. Praetoris Cottonii	1745

PERGAMENE

DISEGNI

ALTRI

CARTELLA 1150

TITOLO RACCOLTE DIVERSE

FASCICOLI Religione

DESCRIZIONE DEI FASCICOLI E SOTTOFASCICOLI

anni

- Compendio della storia dell'antico  
testamento. (ms.) [fac. XIX] s. d. v
- Storia del nuovo testamento (2 vol. ms.) s. d. v [fac. XIX]
- De actionibus hominum tractatus  
 sextus. (a st., Venezia 1761)
- F. Pasquali a Vaticano, de statu  
 mortuorum et resurgentium  
 (a st., Roma 1763)
- Gerolamo Nazario Scola, panegyricus  
 ad eminentissimum principem Alphonsum  
 Littam (a st., Molano 1668)
- scritture diverse. 1719, 1731  
 e s. d.

PERGAMENE

DESEGNI

ALTRO

CARTA 1151

TITOLO RACCOLTE DIVERSE

FASCICOLI Scienze fisiche e naturali

DESCRIZIONE DEI FASCICOLI E SOTTOFASCICOLI

anni

- Trattato di fisica: del moto, della statica, dei pendoli, leggi della comunicazione del moto (ms. privo di titolo, di pp. 166 + 84 + 7 e tav. numerate 12) s.d.
- Trattato sull' aurora boreale (ms. privo di titolo, di pp. 51 + 22 + [15 n.n.] + 62) sec. XVIII
- *Cursus physicae generalis experimentalis* a rev. P. Camille Balbi Soc. le. traditus in Collegio Cicorinio, auctore Petro Moscati (ms. di 408 pp. Milano 1754/55) →

PERGAMENE

DISEGNI

ALTRO

- Cuesus physicae partibus  
 experimentalis a R. P. Camille  
 Balbo traditus, auditora Petro  
 Moscato (ms., pp. n. n.,  
 8 tav. fuori testo diseguate da  
 Petrus Tieffen) 1755

.. Systema solare ... a Guilielmo  
 Whiston descriptum - recensuit et  
 recognovit D. A. B. G. M. C. Com.  
 an. 1742 ex observ. V. A. Eust.  
 Zanotti Bonon.

PERGAMENE

DISEGNI

ALTRO



CARTELLA 1152

TITOLO RACCOLTE DIVERSE

FASCICOLI - Scienze fisiche e naturali  
 - Scienze mediche

DESCRIZIONE DEI FASCICOLI E SOTTOFASCICOLE	anni
- quaderni di fisica di Lorenzo e Alessandro Sormani (ms.)	Sec. XIX
- Contra il Trattato del Valisnieri del <sup>es. ambrosiano</sup> dr. Bianchi con lettera al rev. Giuseppe Vico, intorno ai parti delle nuole (ms.)	1726
- ricette diverse (ms.)	s. d.
- Piano per l'accettazione de' giovani alunni di chirurgia ... nel ven. Ospitale Maggiore di Milano e nuovo regolamento per servizio	→

PERGAMENE

DISEGNI

ALTRI

immediato delle infermerie  
degli uomini dello stesso ven.

ospitale (op. a st., Milano) 1761

- lezioni del arte ostetricia e vute  
nell' Istituto di Bologna dal

celebre professore ... Gali ... (ms.) s.d.

- Istruzione sopra le malattie delle  
gengive e delli denti ... del Sig. ...

Carnelli ... (op. a st., Napoli 1793)

PERGAMENE

DISEGNI

ALTRO

CARTELLA 1153

TITOLO RACCOLTE DIVERSE

FASCICOLI Scienze matematiche

DESCRIZIONE DEI FASCICOLI E SOTTOFASCICOLI anni

- *Sectionum conicarum tractatus analyticus* (ms., 2 vol.) s.d.
  - volume I° : libri 1-6 (377 pp. e 18 tavole numerate fuori testo)
  - volume II° : libri 7-10 (pp. non num.) - in fine: *Trigonometricae liber unicus* (pp. n.n.)
  - *Institutiones sectionum conicarum* (ms., 83 pp. + 3 n.n.) - in fine: *Institutionum Trigonometricarum liber...* (ms., 87 pp. + tavole 15 fuori testo e numerate\*) s.d.
- complesive

PERGAMENE

DISEGNI

ALTO

\* da 1 a 13 e da 1 a 2

CARTELLA 1154

TITOLO RACCOLTE DIVERSE

FASCICOLI Scienze matematiche

DESCRIZIONE DEI FASCICOLI E SOTTOFASCICOLI

anni

- Elementorum geometriae libri sex (ms., pp. n. n.) Po: !
- Theodosii elementorum sphaericorum libri tres (ms., pp. n. n.)
- in fine: Problemata (ms., pp. n. n.) s.d.
- Delle potenze e delle radici delle quantità monomie (ms.) sec. XIX
- Stereometria sec. XIX
- Nottoni trigonometriche "
- quaderno di figure geometriche s.d.
- Trattato del compasso di proporzione fatto da Pietro Moscati (ms., 2 vol. pp. n. n. e 6 tavole complessive fuori testo numerate) 1761-

DISEGNI

ALTRI

CARTELLA 1155

TITOLO RACCOLTE DIVERSE

FASCICOLI Storia

DESCRIZIONE DEI FASCICOLI E SOTTOFASCICOLI anni

- Mémoires de l'Abbé de Roque laurce (ms. appartenente alla biblioteca di Francesca Messerati Sormani) sec. XVIII
- Trattato novo non ancora uscito alle stampe ma distinto e vero libro della politica di stato, di gabinetto, di guerra dell'Imperio Ottomano ... cavato da manoscritti veridici dell' ecc. sig. conte di Winchel sei stato ambasciatore alla Corte Ottomana ... (ms) sec. XVIII
- Alessandro Perlasca, De rebus gestis Joannis Austriaci fragmentum

PERGAMENE

DISEGNI

ALFEO

historiae (a st., Milano 1657)

- Abrégé historique (ms.) s.d.
- Reunione con la Comunità domi-  
nante di Casalmaggiore et de  
dieci ville della medesima provin-  
cia che si separarono, et sentenza  
magistrale della separatione (ms.) 1689
- "L'oceano in cui mi presi a scen-  
dermi ... è così bersagliato da  
venti..." (ragionamento storico, ms.) s.d.
- "Florentia princeps Hetruriae  
civitas, floris semper viris ac virtu-  
tibus..." (ragionamento storico sui  
papi di origine fiorentina,  
scritto sotto il pontificato di Urba-  
no VIII; ms.) sec. XVII
- Perfezioni del huomo, discorso  
accademico (ms.) s.d.

PERGAMENE \_\_\_\_\_

DISEGNI \_\_\_\_\_

ALTRO \_\_\_\_\_

CARTELLA 1156

TITOLO RACCOLTE DIVERSE

FASCICOLI materie diverse

DESCRIZIONE DEI FASCICOLI E SOTTOFASCICOLI anni

Autografi

- lettera di Rinaldo d'Este a Girolamo Ferreri 1723

Sanità

- Cholera morbus a Milano: provvedimenti e disposizioni 1832-36

Amministrazione pubblica

- ruoli di pubblici funzionari sec. XVIII

Sormani

- cariche 1814; 1850-52

Milano

- feste politiche

- Consiglio generale: nomina del Segretario 1714

- cerimonie, inviti

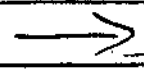

PERGAMENE

DISEGNI

ALTRO

segue CARTELLA 1156

DESCRIZIONE DEI FASCICOLI E SOTTOFASCICOLI

anni

Eredità Francesca Sorumani vedova  
Peregalli

1846-51

Storia

- progetti, lettere, documenti  
e memorie \*

XVII - XVIII

Educazione

- "Ricordi a una figlia" (ms.)

\* carte di Baldassarre Messerati e altri

PERGAMENE

DISEGNI

ALTRO



ARCHIVIO SORMANI ANDREANI GIUSSANI VERRI

CARTELLA 1157

TITOLO RACCOLTE DIVERSE

FASCICOLI quaderni scolastici

DESCRIZIONE DEI FASCICOLI E SOTTOFASCICOLI anni

quaderni scolastici dei fratelli

Sormani (prevalentemente di Lorenzo) 1848, 1857-61;  
1864 esd

PERGAMENE

DISEGNI

ALTRO

ARCHIVIO SORMANI ANDREANI GIUSSANI VERRI

CARTELLA 1158

TITOLO RACCOLTE DIVERSE

FASCICOLI zibaldoni scolastici.

DESCRIZIONE DEI FASCICOLI E SOTTOFASCICOLI anni

- Opuscoli e frammenti vari  
manoscritti : zibaldoni scolastici,  
raccolte di detti e di aneddoti  
sec. XVII-XVIII

PERGAMENE

DISEGNI

ALTRI

CARTELLA 1159

TITOLO RACCOLTE DIVERSE

FASCICOLI miscellanea

DESCRIZIONE DEI FASCICOLI E SOTTOFASCICOLI anni

Ordini di governo per lo Stato di Milano 1701-90  
[a st.]

Materie di stato e comunali: ordini  
a stampa 1723-50

R. Ducale Camera: "Piano e regolamento  
per il buon governo della  
Congregazione de' creditori" (a stampa)  
e altre scritture attinenti 1750-53

Istruzione: Società d'incoraggiamento  
per le scienze e le arti  
- carteggio 1807-19

Teatri: "Progetto di associazione  
per la formazione di una stabile  
compagnia comica in Milano 1820

PERGAMENE

DISEGNI

ALTRO

ARCHIVIO SORMANI ANDREANI GIUSSANI VERRI

CARTELLA 1160

TITOLO RACCOLTE DIVERSE

FASCICOLI miscellanea

DESCRIZIONE DEI FASCICOLI E SOTTOFASCICOLI anni

Progetti sulla Congregazione dello  
Stato, sui Tribunali civili, sui  
Dazi, sui luoghi pii XVIII

Impresa fiscale 1739-40

PERGAMENE

DISEGNI

ALTRO

ARCHIVIO SORMANI ANDREANI GIUSSANI VERRI

CARTELLA 1161

TITOLO RACCOLTE DIVERSE

FASCICOLI miscellanea

DESCRIZIONE DEI FASCICOLI E SOTTOFASCICOLI anni

Libro di cassa dello Stato di  
Milano 1772

Istruzioni sul Censo (a stampa) 1794-95

legge 8 vendemmiale anno VII rep.  
che istituisce una tassa patrimoniale 1796

Copie di grida sui dazi  
(mss. e a st.) 1410-1580

Dichiarazione ducale sopra il paga-  
mento dell' Estimo nel ducato (mss.) 1439

PERGAMENE

DISEGNI

ALTRO

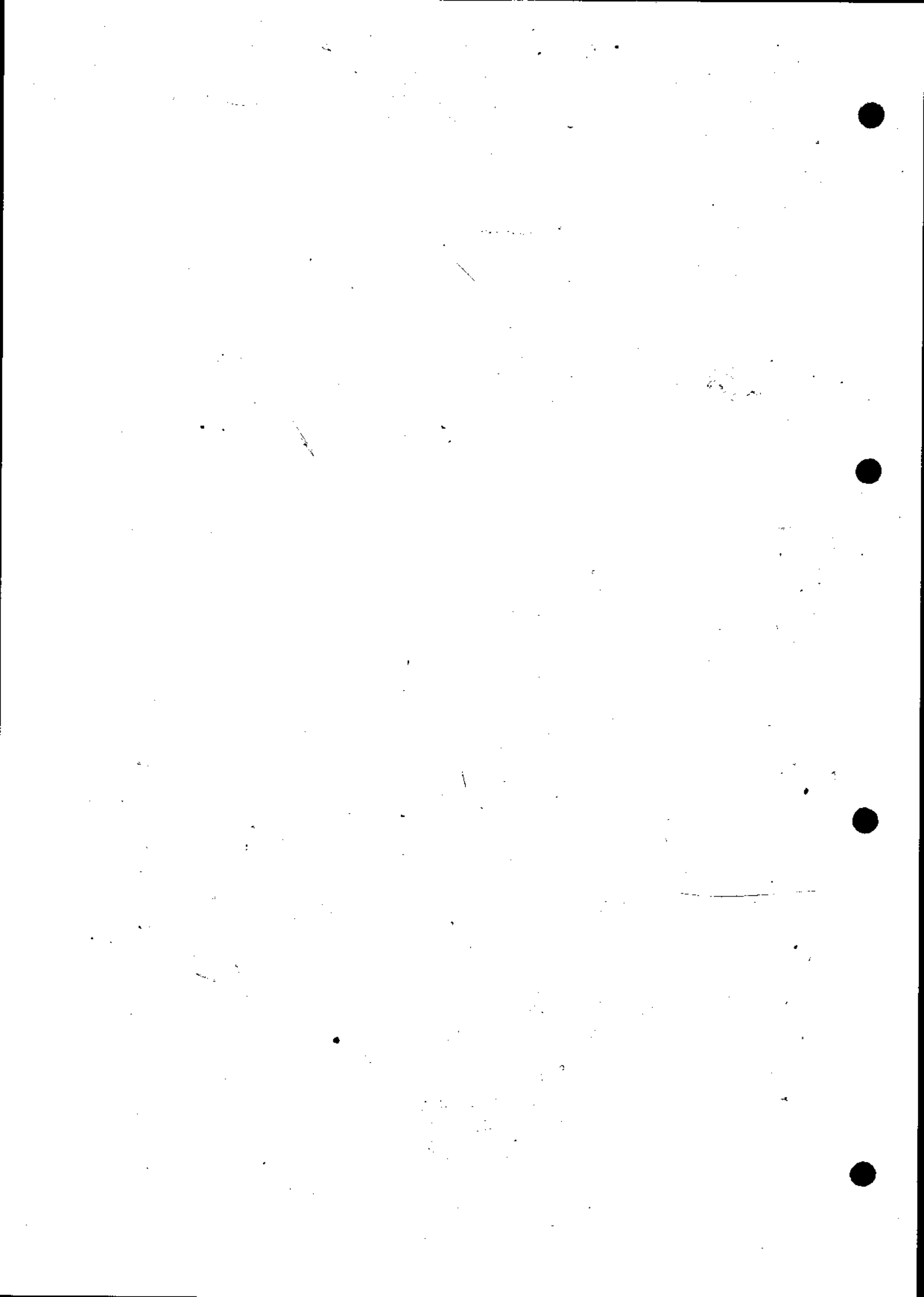

CARTELLA 1162

TITOLO [IMMAGINI SACRE]

FASCICOLI

DESCRIZIONE DEI FASCICOLI E SOTTOFASCICOLI anni

- diverse immagini e ritratti di S. Carlo  
 -- "Sancte Carole intercede pro nobis"  
 [17 stampe] s.d.

-- "Glorioso S. Carlo, che non curando  
 la vita ..." [2 stampe] s.d.

-- "Glorioso S. Carlo che con un  
 cuore esultante..." [1 stampa] s.d.

- Santi diversi di Commemorazioni  
 time funebre sec. XIX

- santi diversi di Prima Comunione  
 me sec. XIX

- necrologi diversi sec. XIX

PERGAMENE

DISEGNI

ALTRO

CARTELLA 1163

TITOLO

[FOTOGRAFIE]

FASCICOLI

DESCRIZIONE DEI FASCICOLI E SOTTOFASCICOLI

anni

- foto di personaggi diversi sec. XIX-XX

- foto di edifici sec. XIX

-- cappella Verri ad Orzago

-- villa Sormani a Lurago

-- cappella Andreani a Corenno

PERGAMENE

DISEGNI

ALTRO



CARTELLA 1164

TITOLO [BIGLIETTI DA VISITA]

FASCICOLI

DESCRIZIONE DEI FASCICOLI E SOTTOFASCICOLI anni

- biglietti da visita di Pietro Verri,  
 Vincenza Verri nata Uelzi, Gabriele  
 Verri \* sec. XVIII-XIX

- biglietti da visita di diversi per  
 congratulazioni con Pietro Sormani

A. in occasione della sua elezione  
 a senatore

1910

PERGAMENE

DISEGNI

ALTRO

\*

20 biglietti di Pietro  
 28 " " Vincenza  
 1 " " Gabriele

